Donnerstag, den 15. Januar 2026 - Nummer 3

POSTAKTUELL - Alle Haushalte -

LAHNTAL aktuell

BRUNGERSHAUSEN | CALDERN | GÖTTINGEN | GOßFELDEN | KERNBACH | SARNAU | STERZHAUSEN

AMTLICHES BEKANNTMACHUNGSORGAN DER GEMEINDE LAHNTAL JAHRGANG 13

Bürgerbus-Team feiert seinen 10.000sten Fahrgast!

Im Dezember absolvierte der Bürgerbus seine 815. Fahrt und mit an Bord war der 10.000ste Fahrgast: Frau Diana Wufke aus Göttingen. Die 76-Jährige wurde an der Haltestelle am REWE in Sterzhausen von Bürgermeister Carsten Laukel sowie dem Bürgerbus-Koordinator Wilfried Schneider empfangen. Der überraschten Jubilarin überreichte der Bürgermeister ein Blümchen sowie einen Einkaufsgutschein.

Frau Wufke fährt mit dem Bürgerbus regelmäßig und lobt das Angebot der Gemeinde Lahntal: „Ich nutze den Bürgerbus fast jede Woche. Er ist zuverlässig und pünktlich. Unsere Busfahrer sind auch alle sehr nett – und es macht einfach Spaß, mitzufahren!"

Lahntals Bürgerbus ist montags sowie donnerstags unterwegs und bringt Sie, wie gewohnt, zu Einkaufsmärkten, Ärzten und öffentlichen Einrichtungen. Eine telefonische Anmeldung ist nicht erforderlich – von Brungershausen bis Göttingen werden die Haltestellen in allen Ortsteilen pünktlich angefahren. Nutzen Sie das Angebot – wir freuen uns auf Sie! Weitere Infos unter www.lahntal.de.

Winterzeit! Denken Sie bitte auch an die Vögel – ein bisschen Futter hilft ihnen sehr!

BÜRGERSERVICE

Öffnungszeiten Verwaltung Lahntal

Die Gemeindeverwaltung ist an folgenden Tagen geöffnet:

MONTAG	8:30 - 12:00 & 14:00 - 15:00 Uhr
DIENSTAG	Termine nach Vereinbarung
MITTWOCH	Termine nach Vereinbarung
DONNERSTAG	14:00 - 18:00 Uhr
FREITAG	Termine nach Vereinbarung

Ihre Ansprechpartner finden Sie unter **www.lahntal.de**

Kontaktieren Sie uns bitte

Tel.: 06420 8230-0
E-Mail: info@lahntal.de
Fax: 06420 8230-50

Ortsvorstehende

Goßfelden | Patricia Agricola | Tel.: 0176 2331 7798
Sarnau | Tobias Henkel | Tel.: 06423 9693 529
Göttingen | Holger Briel | Tel.: 06423 963 773
Sterzhausen | Matthias Dalwig | Tel.: 0163 6325 944
Caldern | Hans Jung | Tel.: 06420 7890
Kernbach | Moritz Hildebrandt | Tel.: 0151 5696 8609
Brungershausen | Daniel Groß | Tel.: 0162 8773 405

Schiedsmann für alle Ortschaften

Wilfried Schneider
Tel.: 06420 466

Ortsgerichte Lahntal

Goßfelden, Sarnau und Göttingen
Jürgen Seip (nach 18 Uhr), Tel.: 0151 1516 8110
Sterzhausen, Kernbach, Caldern, Brungershausen
Heinz Felgenhauer, Tel.: 06420 1661

Bürgerhilfe Lahntal e.V.

Isa Brelowski - Koordination Alltagsunterstützung
Tel.: 0173 287 2551 und 06420 8230-54
E-Mail: info@buergerhilfe-lahntal.de

RETTUNGSDIENST

Notruf

Tel.: 112

Krankentransport

Tel.: 06421/ 19222

Ärztlicher Bereitschaftsdienst

Tel.: 116117

Zahnärztlicher Notdienst

Tel.: 01805 607011

Notdienst der Apotheken

Tel.: 01801 555 777 9317

PFLEGENOTRUF

Pflegenotruf der ambulanten Dienste

Notruf: 06421 1662-31 (24-Stunden-Service)

Wochenenddienst des Krankenpflegeteams Lahntal

Krankenpflegeteam Weber
Tel.: 06423 9649 910

Telefon Seelsorge (rund um die Uhr – kostenfrei – anonym)

Tel.: 0800 1110 111 und 0800 1110 222

BEREITSCHAFTSDIENST

Bauhof Lahntal-Wetter-Cölbe

Tel.: 06423 4063

Zweckverband Mittelhessische Wasserwerke

Tel.: 06428 9340

Zweckverband Mittelhessische Abwasserwerke

Tel.: 0176 1950 6150

Stromversorgung - EAM Netz GmbH

Tel.: 0800 3410 134

Gasversorgung (EAM)

Tel.: 0800 3420 234

Müllabfuhrzweckverband

Tel.: 06465 9269-0

Nahwärmeversorgung - Stadtwerke Marburg

Tel.: 06421 2054-69

Hessen Forst

Hotline-Nummer Tel.: 06451 7208-44

Schutzmann vor Ort

Wolfgang Höhl
Tel.: 06421 406 266 | E-Mail: wolfgang.hoehl@polizei.hessen.de

ÖFFNUNGSZEITEN DES POSTSERVICE

Goßfelden, Otto-Ubbelohde-Weg 3

MONTAG, MITTWOCH, FREITAG, SAMSTAG
09:00 - 11:00 Uhr

DIENSTAG UND DONNERSTAG
15:00 - 17:00 Uhr

Sterzhausen, Wittgensteiner Str. 1b

MONTAG - FREITAG
09:00 bis 16:00 Uhr

SAMSTAG
09:00 bis 13:00 Uhr

Tagesaktuelle Öffnungszeit finden Sie unter:
Tabak und Mehr Sterzhausen (Google)

NOTRUFE

Polizei	110
Feuerwehr	112
Rettungsdienst/Notarzt	112
Giftnotruf	06131 19240
Sperr-Notruf (EC- & Kreditkarten)	116 116

KOLUMNE DES BÜRGERMEISTERS

Liebe Lahntalerin,
lieber Lahntaler,

drei Jahre sind vergangen, seit ich das Amt des Bürgermeisters in unserer Gemeinde übernommen habe – drei Jahre, die sehr interessant, lehrreich und vielfältig waren. Eine intensive Zeit, in der wir gemeinsam viel für Lahntal bewegen konnten. Trotz begrenzter finanzieller Mittel ist es uns gelungen, wichtige Projekte in allen sieben Ortsteilen anzustoßen oder bereits abzuschließen.

Unsere neue Multifunktionssporthalle ist nach wie vor ein Meilenstein und ich bin dankbar, dass wir auf dieser Baustelle – trotz einiger Verzögerungen – ganz gut und unfallfrei vorankommen. Parallel dazu arbeiten wir an einem Verkehrskonzept rund um die Halle, damit die Erreichbarkeit und Sicherheit langfristig verbessert werden können. Doch auch abseits dieses Großprojekts hat sich viel getan: Der Kita-Anbau ist abgeschlossen, Straßen wurden ausgebaut, Gräben instandgesetzt, wichtige Entwürfe für die Grundschule, die neue Feuerwehrwache sowie das Haus am Wollenberg und die Lahnfelshalle vorangetrieben.

Nun werden uns die kommenden Jahre erneut vor große wirtschaftliche Herausforderungen stellen. Neue Aufgaben und steigende Kosten lassen sich nicht wegdiskutieren, aber wir haben die entscheidenden Weichen gestellt, Prioritäten definiert und eine klare Abfolge künftiger Projekte festgelegt. Ein wesentlicher Teil unserer Arbeit war und bleibt die Suche nach passenden Fördermitteln. Wir haben diese in den vergangenen Jahren konsequent beantragt und abgerufen – und müssen weiterhin jede Förderschiene prüfen und die Programme nutzen. Denn jeder Euro, den wir einwerben, entlastet unseren Haushalt und ermöglicht Investitionen, die wir aus eigenen Mitteln nicht stemmen könnten.

Ich bin zuversichtlich: Wenn wir diesen Weg entschlossen weitergehen, werden in einigen Jahren alle – in unseren sieben Ortsteilen – davon profitieren und auf vieles mit Stolz zurückblicken können. Lahntal ist auf dem richtigen Weg.

Im Namen aller Gremien wünsche ich Ihnen ein glückliches, erfolgreiches und vor allem gesundes neues Jahr 2026!

Ihr Bürgermeister
Carsten Laukel

lahntal.de

BEREITSCHAFTSDIENSTE

Apothekendienst

Sonntags- und Nachtdienst

(Der Apothekendienst beginnt jeweils um 09.00 Uhr und endet am Folgetag um 09.00 Uhr)

Donnerstag, 15.01.2026
Stadt Apotheke,
Bahnhofstraße 1, 35083 Wetter (Hessen) Tel.: 06423/6332

Freitag, 16.01.2026
Apotheke am Untertor,
Am Untertor 6, 35083 Wetter (Hessen) Tel.: 06423/963043

Samstag, 17.01.2026
Apotheke im Lahn-Center,
Biegenstraße 4, 35037 Marburg Tel.: 06421/27806

Sonntag, 18.01.2026
Einhorn Apotheke,
Neue Landstr. 23, 35232 Dautphetal Tel.: 06466/1201

Montag, 19.01.2026
Apotheke an der Hohen Leuchte,
Ockershäuser Str. 78, 35037 Marburg Tel.: 06421/350151

Dienstag, 20.01.2026
Neue Apotheke im Kaufpark Wehrda,
Am Kaufmarkt 1, 35041 Marburg Tel.: 06421/982598

Mittwoch, 21.01.2026
Linden Apotheke,
Schubertstraße 1, 35043 Marburg Tel.: 06421/9535890

https://www.apothekerkammer.de/notdienst/notdienst-2025/notdienst-umkreissuche/kalender

Tierärztlicher Notdienst - nur für Kleintiere

Tierarztpraxis Dr. Sven Hoffmann
Feldstr. 21, Caldern Tel.: 06420 350
Es wird um telefonische Anmeldung gebeten.
Nachts und am Wochenende bitte den unten stehenden Notdienstring kontaktieren.

Tierärztlicher Notdienst Hinterland (Kleintiere):
Bitte erfragen Sie die Notdienst-Vertretung tagesaktuell telefonisch bei Ihrer Tierarztpraxis.

24-Stunden-Tierärztlicher Notdienst für Groß- und Kleintiere

Tierarztpraxis Wetter
35083 Wetter Tel.: 06423 544550

Notdienstring der Kleintierärzte im Landkreis Marburg- Biedenkopf
zentrale Notdienstnummer 0900 1000 184
Der Anruf kostet 2.99 € aus dem dt. Festnetz, Mobilfunk abweichend

Gut informiert durch Ihre Heimat- und Bürgerzeitung

AUS DEM RATHAUS

LAHNTAL FÜR ALLE

LAHNTAL

VORTRAG

„Wie kann ich mich vor Betrügern schützen?"

Der VdK Lahntal und die Gemeinde Lahntal laden herzlich ein.

WANN: Dienstag, 20.01.2026, um 15:00 Uhr
WO: DGH Göttingen
REFERENT: Polizeihauptkommissar Andreas Marx

Sicher haben auch Sie schon von solchen Situationen gehört:

- Ein Anruf – in dem behauptet wird, ein naher Angehöriger sei verunglückt und benötige dringend Geld.
- Eine SMS – mit der Bitte um einen dringenden Rückruf.
- Eine E-Mail – in der zur Angabe Ihrer Bankverbindung aufgefordert wird.

Gerade ältere Menschen werden häufig gezielt angesprochen, fallen schnell auf die Betrugsmaschen rein und geraten in solchen Momenten unter Druck.
Dieser Vortrag soll Ihre Aufmerksamkeit schärfen, typische Betrugsformen erläutern und Ihnen konkrete Hinweise geben, wie Sie sich wirksam schützen können.

Anmeldung bitte bis zum 13.01.2026 bei Brigitte Diele:
Tel.: 06423 7698 oder E-Mail: bdiele@web.de

Sollten Sie einen Fahrdienst benötigen, wenden Sie sich bitte an den Arbeitsbereich Soziales:
Karin Maiwald, Tel.: 06420 8230-52 oder Emilia Kalina-Jarczewski, Tel.: 06420 8230-39

LAHNTAL
Treffpunkt 60+

Besuch des Kreistages in Marburg
Dienstag, 10. Februar 2026

Die Lahntaler erhalten eine Führung durch den Kreistagsvorsitzenden Detlef Ruffert und bekommen von ihm exklusive Einblicke und Anekdoten zum Kreistag und seiner Abläufe.

Die Führung dauert ca. 1,5 Stunden und der Landkreis lädt die Lahntaler Teilnehmer zwischendurch zur Stärkung zu Kaffee und Kuchen ein.

Die Führung startet um 14:30 Uhr und Abfahrt ist um 17:00 Uhr. Das Gebäude ist bis auf ca. 4 Stufen zum Kreissaal barrierefrei zu erreichen.

Die Fahrt erfolgt mit dem Bus und es gibt Einstiegsmöglichkeiten in jedem Lahntaler Ortsteil:

Brungershausen:	12:55 Uhr, Bushaltestelle Dorfmitte
Kernbach:	13:00 Uhr, Bushaltestelle DGH
Caldern:	13:10 Uhr, Bushaltestelle DGH
Sterzhausen:	13:15 Uhr, Bushaltestelle, Untere Bahnhofstraße, B62
Goßfelden:	13:20 Uhr, Bushaltestelle, Alte Schule/Ärztehaus
Sarnau:	13:25 Uhr, Bushaltestelle Lahnbrücke
Göttingen:	13:30 Uhr, Bushaltestelle Kasseler Str./B62

Die Fahrtkosten für diese Veranstaltung belaufen sich auf 16 €.

ANMELDUNG:
Karin Maiwald, Tel.: 06420 8230-52 / soziales@lahntal.de
Wir freuen uns auf Ihren/Euren Anruf!

MZV BIEDENKOPF

DER MZV INFORMIERT:

Verzögerungen durch aktuelle Witterungsverhältnisse und eingeschränkten Winterdienst

Aufgrund der anhaltenden Wetterlage mit Schnee- und Eisglätte möchten wir Sie darüber informieren, dass es uns derzeit leider nicht möglich ist, alle Nebenstraßen sowie Aussiedlerhöfe im Rahmen der Müllabfuhr sicher anzufahren. Die aktuelle Verkehrssituation lässt eine ordnungsgemäße und gefahrlose Durchführung der Abfuhren in diesen Bereichen momentan leider nicht zu.

Aktuell liegt der Fokus auf den jeweiligen Haupttouren – hierbei werden vorrangig die Restmüll- und Papiertonnen abgefahren. Die Abfuhren der Biotonnen verzögern sich aufgrund der Situation entsprechend. Weiterhin ist es uns derzeit ebenfalls nicht möglich, Reklamationen zeitnah abzuarbeiten, da dies zu weiteren Verschiebungen und Verzögerungen im laufenden Betrieb führen würde.

Selbstverständlich werden wir alle Tonnen abfahren, sobald sich die Wetter- und Straßenverhältnisse wieder gebessert haben. Dabei werden auch Beistellmengen mitgenommen. Wir bitten Sie daher, nicht geleerte Tonnen auch weiterhin zur Nachfuhr an der Straße stehen zu lassen. Bereitgestellte Gelbe Tonnen bzw. Gelbe Säcke werden erst bei der nächsten regulären Abfuhr geleert.

LAHNTAL
Treffpunkt 60+

Stammtisch-Mittagessen
Zahras Kitchen
(Sterzhausen)
Mittwoch, 21. Januar 2026, 12 Uhr

Das Stammtischessen ist im neuen Jahr zu Gast bei Zahras Kitchen. Bei einem leckeren Mittagessen und in gemütlicher Runde können wir uns über die Neuigkeiten aus der Gemeinde austauschen.

Die Kosten für das Büffet inkl. Nachtisch sind 20,00 € pro Person zzgl. Getränke.

Die Runde freut sich gleichermaßen über bekannte sowie neue Gesichter. Falls Sie einen Fahrdienst benötigen, ist der Bürgerbus auch im Einsatz.

ANMELDUNG BIS ZUM 14.01.2026 BEI:
Karin Maiwald, Tel.: 06420 8230-52
Emilia Kalina-Jarczewski, Tel.: 06420 8230-39

Worconde
Förderkreis e.V.

Samstag, den 7. Februar 2026
18.00 Uhr

Herzliche Einladung zur Nachtwächter-Wanderung

Nachtwächter Karl Heinz Görmar führt
auf Ubbelohdes und ortsgeschichtlichen Spuren
durch Gossfelden
(Dauer ca. 45 Minuten)

Treffpunkt: Kirchplatz Gossfelden, Rossweg 16

Danach gibt's heisse Getränke und Brezeln
am Bang-Haus (Kirchplatz)

Das Ordnungsamt der Gemeinde Lahntal macht auf die §§ 10 „Schneeräumung" und 11 „Beseitigung von Schnee- und Eisglätte" der Straßenreinigungssatzung der Gemeinde Lahntal aufmerksam.

Hiernach sind die Grundstückseigentümer bei Schneefall verpflichtet die Gehwege und Überwege vor ihren Grundstücken zu räumen. Sollten keine Gehwege vorhanden sein, gilt als Gehweg ein Streifen von 1,5 m Breite entlang der Grundstücksgrenze.

Bei Straßen mit einseitigem Gehweg sind im Jahr 2026 die Eigentümer oder Besitzer auf der gehwegbefindlichen Straßenseite, im Jahr 2025 die Eigentümer oder Besitzer der auf dergegenüberliegenden Straßenseite befindlichen Grundstücke verpflichtet, die Schneeräumung sowie die Beseitigung von Schnee- und Eisglätte durchzuführen.

Als Streumaterial sind vor allem Sand, Splitt und ähnliches abstumpfendes Material zu verwenden.
Salz darf nur in geringen Mengen zur Beseitigung festgetretener Eis- und Schneerückstände verwendet werden. Die Rückstände sind spätestens nach der Frostperiode von dem jeweils Winterdienstpflichtigen zu beseitigen.

Bordsteinrampen, die vor die Grundstückszufahrten gelegt oder sogar an den Straßenrinnen befestigt worden sind, müssen dringend entfernt werden. Unabhängig davon, dass solche Rampen die Entwässerung der Straßen beein-trächtigen, stellen sie ein erhebliches Sicherheitsrisiko bei der Durchführung des Winterdienstes dar. Wird eine Rampe ungünstig mit dem Schneepflug erfasst, gelangt sie unkontrolliert in den Verkehrsraum. Hierbei können sowohl Sach- als auch Personenschäden entstehen.

Sollten die Bordsteinrampen nicht entfernt werden, werden diese auf Kosten des Eigentümers beseitigt. In den Fällen, in denen die Anwohner die Rampen mithilfe von Schrauben an der Straße/ Bordstein befestigt haben, wird darauf hingewiesen, dass es sich hier bei der damit verbundenen Beschädigung der Straße um eine strafbare Sachbeschädigung handelt.

Marburger Stadt- und Landfrauen laden ein

Das neue Programm der Marburger Stadt- und Landfrauen beginnt am Dienstag, den 20. Januar 2026 um 14:30 Uhr mit Pfarrerin Evelyn Koch und ihrem Vortrag in „Siehe, ich mache alles neu" im Gasthaus „Sonne" in Kirchhain.

Im Bürgerhaus Haddamshausen referiert Dr. Siegfried Becker am Mittwoch, den 4. Februar 2026, um 14:30 Uhr zum Thema „Französische Einflüsse auf unsere Mundart".

Auskünfte sowie Anmeldungen bei:
Doris Amling
Tel.: 06421 / 78104
Wir freuen uns auf Sie!

AMTLICHE BEKANNTMACHUNGEN

Beteiligungsbericht 2025

Der Bericht der Gemeinde Lahntal über Beteiligungen an Unternehmen in einer Rechtsform des Privatrechts für das Jahr 2025 wurde von der Gemeindevertretung der Gemeinde Lahntal am 16. Dezember 2025 in öffentlicher Sitzung erörtert und zur Kenntnis genommen.
Gemäß § 123a Abs. 3 der Hessischen Gemeindeordnung (HGO) sind die Einwohner der Gemeinde Lahntal berechtigt, den Beteiligungsbericht einzusehen.

Der Beteiligungsbericht 2025 liegt zur Einsichtnahme vom **19. Januar 2026** bis einschließlich **30. Januar 2026** in der Gemeindeverwaltung der Gemeinde Lahntal, Zimmer 21, Oberdorfer Straße 1, 35094 Lahntal-Sterzhausen, während der Dienststunden öffentlich aus.
Des Weiteren steht der Beteiligungsbericht 2025 auf der Homepage der Gemeinde Lahntal unter www.lahntal.de als Download zur Verfügung.
Lahntal, 15. Januar 2026

Der Gemeindevorstand der Gemeinde Lahntal
gez.: Carsten Laukel, Bürgermeister

WIR GRATULIEREN

Die Gemeinde gratuliert und wünscht ein gesundes neues Lebensjahr!

in Sterzhausen
Lucie Süßmann
am 15.01.2026
zum 70. Geburtstag

KIRCHLICHE NACHRICHTEN

Ev. luth. Kirchengemeinde Goßfelden/Sarnau

Pfrin. Sandra Niemann, 06423 / 7342
Roßweg 16 - 35094 Lahntal-Goßfelden
E-Mail: pfarramt.gossfelden@ekkw.de
Homepage: www.kirche-lahnfels.de
Küsterin Goßfelden: Bärbel Lies 06423 / 7962
Küster*in Sarnau: Ehepaar Dersch 06423 / 1321
Vermietungen (Bang-Haus): Sabine Bieker 06423 / 51846
Ev. Kirchenbüro Kooperationsraum Cölbe/Lahntal
Verwaltungsassistenz: Sabine Bosshammer 06423 / 7344
*Die **KIRCHE** in Goßfelden ist täglich geöffnet, als Ort der Stille zum persönlichen Gebet.*

Donnerstag, 15. Januar
19:15 Uhr Bibelgesprächskreis *(Bang-Haus, Goßfelden)*

Sonntag, 18. Januar, 2. So. nach Epiphanias
10:00 Uhr Gottesdienst in Sarnau; Pfarrerin Sandra Niemann

Wochenspruch
Von seiner Fülle haben wir alle genommen Gnade um Gnade.
Joh. 1,16

Dienstag, 20. Januar
15:00 Uhr Konfirmandenunterricht *(Bang-Haus, Goßfelden)*
19:00 Uhr Kirchenchor Lahnfels *(Bang-Haus, Goßfelden)*
19:30 Uhr Gitarrenclub Saitenwind *(Kirche, Sarnau)*

Mittwoch, 21. Januar
19:00 Uhr Posaunenchor Lahnfels *(Bang-Haus, Goßfelden)*

Evangelische Kirchengemeinde Rosphetal - Mellnau

Homepage: www.rosphetal-mellnau.de
eMail: Pfarramt.Rosphetal-Mellnau@ekkw.de;
Evangelisches Pfarramt, Tel.: 06423 7171
Pfarrerin Julia Lange, Pfarrer Nicolas Rocher-Lange
Organistin: Marlies Peter-Muth, Tel.: 0176 5482 8034
Küsterin Unterrosphe: Annika Neebe, Tel.: 01517 0640 168 oder 06423 964468
Küster Oberrosphe: Heinrich Herrmann, Tel.: 06423 6871
Küster Mellnau: Michael Warwel, Tel.: 0160 175 0071

Sonntag, 18. Januar 2026
10:00 Uhr Gottesdienst in **Unterrosphe**

Dienstag, 20. Januar 2026
19:00 Uhr Treffen der Burgwaldsaiten -nach Absprache-

Mittwoch, 21. Januar 2026
19:30 Uhr Posaunenchortreffen im Ev. Gemeindehaus Oberrosphe
20:15 Uhr Kirchenchor-Treffen in der Schulscheune
Die Kirchen sind an allen Tagen geöffnet.

Ev. Kirchengemeinde Sterzhausen-Caldern mit Kernbach und Brungershausen

Pfrin. Birte Schwarz und Pfr. Jonathan Schwarz
Oberdorfer Straße 14,
35094 Lahntal (OT Sterzhausen) Tel.: 06420 93366
pfarramt.sterzhausen-caldern@ekkw.de
www.lahntalkirche.de

Freitag, 16. Januar 2026
20:00 Uhr **Posaunenchor** Pfarrhaus Caldern

Sonntag, 18. Januar 2026 - 2. So. nach Epiphanias
17:00 Uhr **Gottesdienst**
Nikolaikirche Caldern
Verabschiedung und Einführung des Kirchenvorstandes mit anschließendem Umtrunk

Dienstag, 20. Januar 2026
15:30 Uhr **Konfirmanden 2026** Pfarrhaus Caldern
17:00 Uhr **Konfirmanden 2026** Gemeindezentrum Sterzhausen

Mittwoch, 21. Januar 2026
18:30 Uhr **Friedensgebet** Ev. Kirche Kernbach

Donnerstag, 22. Januar 2026
16:30 Uhr **Jungschar** Gemeindezentrum Sterzhausen

Kath. Kirchengemeinde St. Bonifatius

Kath. Pfarramt,
Frankenberger Strasse 5, 35083 Wetter, Tel.: 06423/ 94 240
FAX: 06423/ 94 24 24
E-Mail: sankt-bonifatius-wetter@pfarrei.bistum-fulda.de
Sekretariat: Cornelia Choulik-Münch

Montag u. Dienstag 9.00 - 14.00 Uhr

Donnerstag u. Freitagnach Vereinbarung

Pfarradministrator: Pfarrer Markus Blümel, Marburg
Zur Pfarrei gehören die Ortsteile:
Wetter, Amönau, Mellnau, Niederwetter, Oberndorf, Oberrosphe, Todenhausen, Treisbach, Unterrosphe, Warzenbach, Lahntal-Brungershausen, Caldern, Göttingen, Goßfelden, Kernbach, Sarnau, Sterzhausen, Münchhausen, Niederasphe, Simtshausen, Wollmar

Sonntag, 18. Januar
10.00 Uhr Hl. Messe
Mittwoch, 21. Januar
keine Hl. Messe

Evangelische Stadtmission Wetter, Goßfelden, Niederasphe

Stadtmission Wetter, Bahnhofstraße 6
Gemeindehaus Niederasphe, Amönauer Weg 10
Homepage: chrischona-wetter-niederasphe.de
Gemeinschaftspastor Thomas Huth, Tel. 06423 / 5459058

Donnerstag, 15. Januar
09:00 Uhr Gebetskreis in Wetter, Stadtmission
19:30 Uhr Bibelgebetskreis in Wetter, Stadtmission (nur in den geraden Wochen)
Freitag, 16. Januar
16:30 – 18:00 Uhr Kindertreff in Niederasphe, Gemeindehaus
Samstag, 17. Januar
10:30 – 12:00 Uhr Kinderchor (für Kinder im Alter von 4 bis 12 Jahren) in Niederasphe, Gemeindehaus
Sonntag, 18. Januar
10:30 Uhr Gottesdienst in Wetter, Stiftskirche (Abschluss der Allianzgebetswoche)
Dienstag, 20. Januar
19:00 Uhr Frauengebetskreis in Niederasphe
Mittwoch, 21. Januar
14:30 Uhr Bibelgesprächskreis in Wetter, Stadtmission
20:00 Uhr Hauskreis in Wetter
Donnerstag, 22. Januar
09:00 Uhr Gebetskreis in Wetter, Stadtmission
14:30 Uhr Bibelgesprächskreis in Niederasphe, Gemeindehaus (nur in den ungeraden Wochen)
Freitag, 23. Januar
16:30 – 18:00 Uhr Kindertreff in Niederasphe, Gemeindehaus

VEREINE UND VERBÄNDE

Zertifizierter ambulanter Herzsport – mit ärztlicher VerordnungHerz-Kreislauf-Training für Patienten nach einem kardialen Ereignis (wie z.B. Herzinfarkt, Bypass-OP, Stentimplantation und Ähnlichem) und anderen Herz-Kreislauf-Erkrankungen (Bluthochdruck, Diabetes mellitus Typ II). Die ärztliche Verordnung erfolgt über den Haus- bzw. Facharzt.

Treffpunkt ist immer:
- **Montags, 18.00 – 19.15 Uhr (Herzgruppe 1)**
- **Samstags, 11.00 – 12.00 Uhr (Herzgruppe 2)**

im Dorfgemeinschaftshaus Caldern, Kernbacher Straße 3

„Gesundheitssport – Fit in den Alltag“ - ohne ärztliche Verordnung

Herz-Kreislauf-Training, Übungen zur Stärkung der Rücken-, Arm- und Oberschenkelmuskulatur, Koordinations- und Gleichgewichtsübungen, Sturzprophylaxe und Entspannungsübungen für Jedermann.

Treffpunkt ist immer:
- **Montags, 16.30 – 17.45 Uhr**

im Dorfgemeinschaftshaus Caldern, Kernbacher Straße 3
Voraussetzung für die Teilnahme an den Übungsstunden in der Nachfolgegruppe „Gesundheitssport – Fit in den Alltag“ ohne ärztliche Verordnung ist die Mitgliedschaft im Verein (Euro 25,00 im Jahr), da über die Mitgliedschaft eine Unfallversicherung für jeden Teilnehmer abgeschlossen ist sowie eine einmalige Verwaltungsgebühr von Euro 15,00. Nähere Informationen sowohl für den ärztlich verordneten Rehasport „Herzsport“ als auch den Kurs „Gesundheitssport – Fit in den Alltag“ erteilt gerne unsere 1. Vorsitzende Petra Kus (Fachübungsleiterin B Rehabilitationssport „Innere Medizin“) unter 06462 / 915177 oder 0174 / 9191721.

Impressum: LAHNTAL AKTUELL

LINUS WITTICH Medien KG
Lokal informiert. Druck. Internet. Mobil.

Das amtliche Bekanntmachungsorgan der Gemeinde Lahntal mit den Ortsteilen Goßfelden, Sarnau, Göttingen, Sterzhausen, Caldern, Kernbach, Brungershausen mit den öffentlichen Bekanntmachungen der Gemeinde Lahntal.
Das Bekanntmachungsblatt „Lahntal aktuell“ mit den öffentlichen Bekanntmachungen erscheint wöchentlich. Herausgeber, Druck und Verlag: Linus Wittich Medien KG, 36358 Herbstein, Industriestraße 9-11, Telefon 06643/9627-0, Telefax Anzeigen 06643/9627-78. Internet-Adresse: www.wittich.de, E-Mail-Adresse: info@wittich-herbstein.de
Geschäftsführung: Hans-Peter Steil, Produktionsleitung: Frank Vogel
Verantwortlich für den amtlichen Teil und die Rubrik „Aus dem Rathaus“: Der Gemeindevorstand der Gemeinde Lahntal, vertreten durch den Bürgermeister Carsten Laukel, Oberdorfer Straße 1, 35094 Lahntal, Tel.: 06420/8230-0, Telefax: 06420/8230-30, E-Mail: info@lahntal.de
Verantwortlich für den übrigen redaktionellen Teil: David Galandt, Tel. 06643/9627-0, Verantwortlich für den Anzeigenteil: Yasmin Hohmann, Tel. 06643/9627-0.
Alle erreichbar unter der Anschrift des Verlages. Innerhalb des Verbreitungsgebietes wird „Lahntal aktuell“ kostenlos an jeden normal erreichbaren Haushalt zugestellt. Im Bedarfsfall Einzelstücke durch den Verlag zum Preis von 3,50 €(inkl. Porto und gesetzliche MwSt.). Für unaufgefordert eingereichte Manuskripte, Fotos und/oder Datenträger übernimmt der Verlag keinerlei Gewähr oder Haftung und sendet diese nicht zurück. Artikel müssen mit Namen und Anschrift des Verfassers gekennzeichnet sein. Gekennzeichnete Artikel geben die Meinung des Verfassers wieder, der auch verantwortlich ist. Schadensersatzansprüche sind ausgeschlossen. Für die Richtigkeit der Anzeigen übernimmt der Verlag keine Gewähr. Vom Verlag gestellte Anzeigenmotive dürfen nicht anderweitig verwendet werden. Für Anzeigenveröffentlichungen und Fremdbeilagen gelten unsere allgemeinen und zusätzlichen Geschäftsbedingungen und die zzt. gültige Anzeigenpreisliste.
Für nicht gelieferte Zeitungen infolge höherer Gewalt oder anderer durch den Verlag nicht zu verschuldender Ereignisse besteht kein Anspruch auf Entschädigung. Ansprüche auf Schadensersatz sind ausdrücklich ausgeschlossen. Vom Kunden vorgegebene HKS-Farben bzw. Sonderfarben werden von uns aus 4c-Farben gemischt. Dabei können Farbabweichungen auftreten, genauso wie bei unterschiedlicher Papierbeschaffenheit. Deshalb können wir für eine genaue Farbwiedergabe keine Garantie übernehmen. Diesbezügliche Beanstandungen verpflichten uns zu keiner Ersatzleistung. Für den Inhalt in dieser Zeitung eventuell abgedruckter „Wahlwerbung und/oder Anzeigen mit politischem Inhalt ist ausschließlich die jeweilige Partei/politische oder um Stimmen werbende Gruppierung/der Auftraggeber“ verantwortlich.

FÖRDERVEREIN DER FEUERWEHR STERZHAUSEN SAGT DANKE

Der Förderverein der Feuerwehr Sterzhausen 1929 e.V. bedankt sich herzlich für die herausragende Unterstützung durch den REWE-Markt Claudia Stoll oHG in Lahntal-Sterzhausen. Als Zeichen der Wertschätzung überreichte der Vorsitzende des Vereins, Herr Matthias Werner, im Namen aller aktiven und passiven Mitglieder einen Blumenstrauß an Frau Claudia Stoll und Daniele Klingelhöfer.

Dank der von Frau Stoll organisierten Pfandbon-Aktion konnten viele kleine Spenden im Gesamtwert von über 420 € an die Freiwillige Feuerwehr übergeben werden. Darüber hinaus ermöglicht Frau Stoll z. B. durch die jährliche vorweihnachtliche Einpackaktion der Jugendfeuerwehr sowie durch zahlreiche Sachspenden weitere Veranstaltungen für die kleinen und großen Brandschützer.

„Allen Spenderinnen und Spendern an dieser Stelle ein herzliches Dankeschön und ein gutes neues Jahr 2026!" so Matthias Werner.

„Wir unterstützen unsere Feuerwehrfrauen und -männer gerne, denn wir wissen um ihre ständige Bereitschaft, in Gefahrensituationen selbstlos zu helfen", betont Daniele Klingelhöfer. „Es ist uns eine Freude, einen Beitrag zu leisten."

Förderverein Feuerwehr Sterzhausen 1929 e.V.

Einladung zur Jahreshauptversammlung 2026

Liebe Vereinsmitglieder und Freunde der Feuerwehr,

unsere diesjährige, ordentliche Jahreshauptversammlung findet statt am:

Samstag, den 31.01.2026, 19:30 Uhr im Haus am Wollenberg

Wir laden alle Mitglieder und Interessierte herzlich ein, daran teilzunehmen.

TAGESORDNUNG

1. Begrüßung
2. Totenehrung
3. Feststellung der ordnungsgemäßen Einberufung/ Beschlussfähigkeit
4. Bericht des 1. Vorsitzenden
5. Bericht des Wehrführers
6. Bericht des Jugendwarts
7. Bericht des Kassenwarts
8. Entlastung des Vorstands
9. Wahl der neuen Kassenprüfer
10. Ausblick auf 2026
11. Verschiedenes

Hinweis: Anträge auf Ergänzungen der Tagesordnung sind gemäß Satzung bis fünf Tage vor der Versammlung schriftlich beim Vorstand einzureichen.

Wir würden uns freuen, Euch zahlreich zu begrüßen. Bringt gerne Freunde/Interessierte mit.

Für Speis und Trank nach der Versammlung ist auch in diesem Jahr bestens gesorgt.

Mit freundlichen Grüßen
Matthias Werner
Vorsitzender

- Anzeige -

Sachverständiger und Gutachter
für Schimmel und feuchte Wände hilft und berät
Unverbindliche Anrufe unter 01511 9131096

Freiwillige Feuerwehr Caldern 1933 e.V.

Einladung zur Mitgliederversammlung für das Jahr 2025

Die Mitgliederversammlung für das Geschäftsjahr 2025 gemäß § 8.2 Satzung der Freiwilligen Feuerwehr Lahntal-Caldern 1933 e.V. und § 17 Satzung für die Freiwillige Feuerwehren der Gemeinde Lahntal findet am

Freitag, 16. Januar 202
6 um 20:00 Uhr,

im Feuerwehrwehrhaus Caldern (Dilschäuser Straße 1, Caldern) statt. Eingeladen sind neben den Mitgliedern der Einsatzabteilung und der Ehren- und Altersabteilung, alle Vereinsmitglieder, der Gemeindevorstand der Gemeinde Lahntal sowie der Gemeindebrandinspektor der Feuerwehr Lahntal und seine Stellvertreter.

Tagesordnung:

1. Eröffnung und Begrüßung
2. Jahresbericht für das Jahr 2025
3. Jahresbericht der Jugendfeuerwehr
4. Bericht des Kassenwartes
5. Bericht der Kassenprüfer
6. Entlastung des Vorstandes, gem. § 9.1.5.
7. Wahl der Kassenprüfer für das Jahr 2026, gem. § 9.1.6 der Vereinssatzung
8. Verschiedenes

Anträge auf Ergänzung der Tagesordnung sind der Vorsitzenden, spätestens bis zum 11. Januar 2026, schriftlich mitzuteilen.

gez. Damaris Kieckhöfer
Vorsitzende und Wehrführerin

Lesen Sie bitte weiter auf Seite 10.

NACHRICHTLICHER HINWEIS

amprion verbindet

ZUR ANKÜNDIGUNG VON VORARBEITEN NACH § 44 ENWG ABS. 2 DER AMPRION FÜR DEN RHEIN-MAIN-LINK ÜBER DIE DURCHFÜHRUNG VON BAUGRUNDUNTERSUCHUNGEN ZUR TRASSENPLANUNG IN DER GEMEINDE LAHNTAL.

Die Baugrunduntersuchungen erstrecken sich über einen Gesamtzeitraum von Februar 2026 bis Mai 2026.

Die Ankündigung erfolgt über die Internetseite der Gemeinde Lahntal:

lahntal.de

Dort finden Sie Details zum Vorhaben, die genaue Beschreibung von Art und Umfang der Vorarbeiten und den betroffenen Flurstücken.

Wir bedanken uns vorab für Ihr Verständnis.

Für Fragen stehen wir Ihnen gerne zur Verfügung. Ihr Ansprechpartner für das Bundesland Hessen:

JONAS KNOOP	TELEFON	E-MAIL
Projektsprecher	0152 54540968	jonas.knoop@amprion.net

Amprion GmbH · Robert-Schuman-Straße 7 · 44263 Dortmund

Wir teilen schon seit 1959.

Wir sind schon lange weltweit vernetzt und teilen Ideen und Wissen mit lokalen Partnern. Damit arme und ausgegrenzte Menschen in Würde leben können.

Brot für die Welt

Würde für den Menschen.

Mitglied der actalliance

Sie möchten Ihre Immobilie verkaufen?

Wir übernehmen alles für Sie:

- Haushaltsauflösung **inkl. Wertanrechnung**
- Professionelle Wertermittlung
- Exklusives Marketingpaket & After Sale

wiora Jetzt anrufen und **kostenfreie** Wertermittlung erhalten: **06421 - 166 7116**

SOS-KINDERDORF STIFTUNG

WERDEN SIE ZUKUNFTSSTIFTER!

Junge Menschen wollen ihren eigenen Weg gehen. Helfen Sie ihnen dabei, die ersten Stufen zu erklimmen und werden Sie Teil der SOS-Stiftungsfamilie!

Mehr Infos unter **www.sos-kinderdorf-stiftung.de**

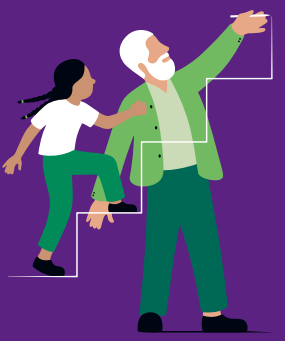

Zeit sparen - Anzeigen online buchen:
WITTICH.DE/FAMILIENANZEIGEN

Heimat-, Back- und Trachtenverein Sarnau

Einladung zur Jahreshauptversammlung 2026

Der Vorstand des Heimat,- Back- und Trachtenvereins Sarnau e.V. lädt alle Vereinsmitglieder zur Jahreshauptversammlung am

Montag, 02. Februar 2026 um 20.00 Uhr

in das Backhaus in Sarnau ein.

Tagesordnung:

1. Begrüßung, Feststellung der Beschlussfähigkeit und Eröffnung der Jahreshauptversammlung durch die 1. Vorsitzende
2. Totenehrung der im Vereinsjahr verstorbenen Vereinsmitglieder
3. Jahresbericht der 1. Vorsitzenden
4. Kassenbericht der Kassiererin
5. Bericht der Kassenprüfer
6. Entlastung des Gesamtvorstandes
7. Wahl des Wahlleiters / der Wahlleiterin
8. Neuwahl des gesamten Vorstandes
9. Neuwahl der Kassenprüfer
10. Verschiedenes

Anträge zur Tagesordnung müssen bis zum 26. Januar 2026 schriftlich bei der 1. Vorsitzenden eingegangen sein.

Der Vorstand
gez. Karin Opper
1. Vorsitzende

Schützenverein 1952 Göttingen e. V.

JAHRESHAUPTVERSAMMLUNG
am Samstag, den 17. Januar 2026

Die JHV findet ab 19:00 Uhr im Schützenhaus in Göttingen statt.
Alle Mitglieder wurden schriftlich eingeladen.

Der Vorstand freut sich auf rege Beteiligung.

Unsere Dorfcafés laden ein !

Veranstaltungen im Generationentreffpunkt Sterzhausen

Der Generationentreffpunkt Sterzhausen beendet seine Winterpause am kommenden Sonntag dem 18.01.!
Das Dorfcafé im ev. Gemeindezentrum, Oberdorfer Straße 14 ist jeden Sonntag von 15:00 bis 17:00 Uhr geöffnet:

- am 3. Sonntag 15:00 Uhr *Strickcafé* - ***am 18.01.***
- am 4. Sonntag 15:00 Uhr *Spielecafé* - ***am 25.01.***

und außerdem:

- *Kultur zum Kennenlernen* ***geplantam 1. Sonntag im Februar***
- am 2. Mittwoch 16:00 Uhr *Bilderbuchkino* - ***am 11.02. es entfällt am 14.02.!***

Das Bilderbuchkino findet jetzt in der Ketzerbach 3 statt**.**
In der Regel an jedem ersten Sonntag im Monat um 15:00 Uhr gibt es **Kultur zum Kennenlernen!** Ein Herkunftsland von Sterzhäuser Mitbürger*innen steht im Mittelpunkt. Die Ehrenamtlichen des Generationentreffpunkts freuen sich Sie/Euch als Gäste im neu eingerichteten Dorfcafé und die Kinder zum Bilderbuchkino in der Ketzerbach 3 begrüßen zu können.

Generationentreffpunkt

Spielecafé

Karten- und Brettspiele
Sonntag, 18. Januar um 15.00 Uhr
im ev. Gemeindezentrum, Oberdorfer Straße 14

Wir freuen uns auf alle, die gerne Karten und Brettspiele spielen. Lieblingsspiele können gern mitgebracht werden! Wie immer bei Kaffee und Kuchen! Eintritt ist frei, Spenden werden gern entgegengenommen.
Wir freuen uns auf Ihren/Euren Besuch!

Sterzhausen Generationen treff

Generationentreffpunkt

Stricktreff

In gemütlicher Atmosphäre bei Kaffee und Kuchen Stricken lernen oder sich über Muster, Techniken und anderes austauschen.

am Sonntag, dem 25. Januar um 15.00 Uhr
im ev. Gemeindezentrum, Oberdorfer Straße 14

Weitere Teilnehmerinnen sind herzlich willkommen!

Informationen bei Martina Oehler – mobil 0178/66 37 707 oder Beate Menkel – 06420/83 93 660

Sterzhausen Generationen treff

WISSENSWERTES

Möbel Elektrogeräte

Sonderabfall

Abholungen wiederverwendbarer Möbel und Elektrogeräte: findet wieder statt.
Bitte wenden Sie sich zur Terminvereinbarung direkt an die Praxis GmbH Marburg unter der Rufnummer 06421 873330.

Die nächsten **Sonderabfall-Kleinmengensammlungen** finden an folgenden **Samstagen** von 10 bis 12 Uhr statt:

17.01.2026	Biedenkopf (Bauhof Mühlweg 18)
07.02.2026	Marburg (Entsorgungszentrum MR-BID, Siemensstraße 5)
14.02.2026	Stadtallendorf (Wertstoffhof Niederrheinische Straße 26b)

Weitere Auskünfte erteilt die Abfallwirtschaft Lahn-Fulda, Marburg, Telefon 06421/94899-12.

Urlaub im Rotweinparadies Ahrtal

Ferienwohnung „Himmelchen" im romantischen Ahrweiler

Schön eingerichtete Ferienwohnung in Ahrweiler für 2 – 4 Personen. Direkt am Ahr-Rad-Wanderweg und 10 Gehminuten zum mittelalterlichen Stadtkern. Ab 59,– € pro Nacht inkl. Nebenkosten, Endreinigung und Umsatzsteuer (zzgl. Gästebeitrag der Stadt).

Einzelunternehmung Karl Heinen · Delderstraße 33
53474 Bad Neuenahr-Ahrweiler · Ortsteil Ahrweiler
Tel.: 02641/36076 oder Mobil: 0160/1714841
Mail: h.pacyna@web.de · Net: www.himmelchen.de

Kenia Traumreise 2027

mit FLY & HELP zum Konzert „Stars unter Afrikas Sternen"

p. P. ab
1.699 €
im DZ vom 16.02.-24.02.2027 9-tägig (7 Nächte) ab/bis Frankfurt inkl. Flug, Halbpension-Plus und Konzert
Buchungscode: LW27

Begleiten Sie uns an den Bamburi Beach nahe Mombasa / Kenia! Die Severin Sea Lodge ist eine Oase der Entspannung inmitten eines Palmengartens am Indischen Ozean. Die Hafenstadt Mombasa ist nur zwölf Kilometer von der Hotelanlage entfernt. Erleben Sie optional die atemberaubende und vielfältige Tierwelt Afrikas bei einer Safariverlängerung. Der musikalischeHöhepunkt ist das Konzert unter Palmen **„STARS UNTER AFRIKAS STERNEN"** zugunsten der Reiner Meutsch Stiftung FLY & HELP. Freuen Sie sich auf die TOP Stars des deutschen Schlagers: Mickie Krause, Anna-Maria Zimmermann, Henning Krautmacher und Matze Knop.

www.schlagernacht-kenia.de

»Stars unter Afrikas Sternen«

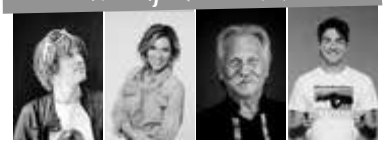

Mickie Krause, Anna-Maria Zimmermann, Henning Krautmacher und Comedian Matze Knop

Ihre Event-Highlights vor Ort

· Konzert »Stars unter Afrikas Sternen«
· Live-Show „Abenteuer Weltumrundung"

Ausführlicher Reiseverlauf!

INKLUSIVLEISTUNGEN
· Flug mit CONDOR ab/bis Frankfurt nach Mombasa in der Economy Class
· Flughafensteuern und Sicherheitsgebühren
· Transfer Flughafen – Hotel – Flughafen im klimatisierten Reise- oder Minibus
· 7 Übern. im 4* Hotel Severin Sea Lodge
· Halbpension-Plus (Frühstück, Snack, Abendessen)
· Live-Show „Abenteuer Weltumrundung" mit Reiner Meutsch
· Konzert »Stars unter Afrikas Sternen«
· Deutschsprachige, lokale Reiseleitung
· FLY & HELP Ansprechpartner vor Ort
· Reisepreissicherungsschein (abgesichert durch tourVERS Touristik-Versicherungs-Service GmbH)
· 50 € Spende sind im Reisepreis inkludiert und kommen automatisch der Reiner Meutsch Stiftung FLY & HELP zugute

Besuch einer FLY & HELP Schule buchbar.
Preis p.P.: 89 € (inkl. 50 € Extra-Spende an die Schule!)

FLY & HELP Travel

E-Mail: reisen@fh-travel.de
Veranstalter: FLY & HELP Travel, eine Marke der Prime Promotion GmbH

Jetzt buchen unter: (Mo.-Fr. 9-14 Uhr)
Tel.: 0214-7348 9548

Buchungsmöglichkeiten für 2027 als Grundreise[1] o. mit Kurzsafari[2], Badeverlängerung[3] o. Langsafari[4]:
16.2. – 24.2. (9-tägig,7 Nächte)[1] ab 1.699 € p. P.
19.2. – 1.3. (11-tägig, 9 Nächte)[2] ab 2.469 € p. P.
14.2. – 1.3. (16-tägig, 14 Nächte)[3] ab 2.199 € p. P.
19.2. – 6.3. (16-tägig, 14 Nächte)[4] ab 3.899 € p. P.

Gut informiert durch Ihre Heimat- und Bürgerzeitung!

STADTWERKE MARBURG
Ihr regionaler Ansprechpartner für Strom und Gas.
☎ (06421) 205 505

JOBS IN IHRER REGION
jobs-regional.de
Ein Produkt der LINUS WITTICH Medien Gruppe

Bildbände | Chroniken | Gedichtbände uvm.
PLANEN SIE DIE ERSCHEINUNG eines Buches?
Egal ob als Stadt/Gemeinde, Verein oder Privatperson – wir sind mit 50 Jahren Erfahrung in der Buchproduktion der richtige Ansprechpartner für Sie!

Walter Bosch
Medienberater
Druckermeister
Mobil: 0170 8347461
Telefon: 07476 391400
w.bosch@wittich-herbstein.de
LINUS WITTICH Lokal informiert. Druck. Internet. Mobil.
GEIGER-VERLAG Eine Marke der LINUS WITTICH Medien KG

KIEBITZ MARKT®
– Die Fachmärkte für Haus, Tier und Garten
Werden Sie Teil unseres Teams!
Wir suchen Mitarbeiter (m/w/d)
in Teilzeit oder auf Minijob-Basis.
Aufgabenbereich: Bearbeitung und Preisauszeichnung von eingehenden Waren sowie Regalpflege und Warenpräsentation.
Wir freuen uns auf Ihre Bewerbung.
(E-Mail: info@kiebitzmarkt-wetter.de)
20% RABATT
auf Vogelhäuser und Meisenknödelhalter

Abbildungen ähnlich

Kiebitz Premium
Terrassenmix, schalenlos
2,5 kg 9,99 €
10 kg 29,99 €
Irrtümer vorbehalten. Solange Vorrat reicht. Gültig 8 Tage nach Erscheinen.
Jede Woche: FRISCHE FUTTERMÖHREN!

Inh.: Tatjana Daitche, Am Bahnhof 12-16, 35083 Wetter
Tel. (0 64 23) 544 88 38, www.Kiebitzmarkt-Wetter.de
Mo - Mi 9 - 17 Uhr | Do - Fr 9 - 18 Uhr | Sa 9 - 13 Uhr

Und wieder ist es fünf vor zwölf!
Bitte denken Sie rechtzeitig an Ihre Anzeige!
Anzeigenschluss:
Montag
9.00 Uhr

Anzeigenannahme:
0 66 43 / 96 27 - 0
Bei Feiertagen oder Korrekturabzügen ist der Anzeigenschluss um einen Werktag vorgezogen!

LINUS WITTICH
Lokal informiert. Druck. Internet. Mobil.
Aus der Menge herausstechen

Hier ist man schon auf der Suche nach Ihnen!
Stellenmarkt Aktuell

Küchenstudio
Lapp

GK
GUTE KÜCHEN

Wir bieten das
Rundum-Sorglos-Paket
...alles aus einer Hand!

Küchen zum Wohlfühlen

Besuchen Sie uns
Auestraße 49 • 35288 Wohratal/Halsdorf
Fon 06425 - 30 09 449
www.kuechenstudio-wohratal.de

Mo, Di, Mi, Fr: 10.00-18.00 Uhr
Samstag: 10.00 - 13.00 Uhr
Außerhalb der Geschäftszeiten
Termine nach Vereinbarung

ETA ...mein Heizsystem
Neue erhöhte Förderung für Kesseltausch!
bis zu 70% Förderung
Pelletskessel
Scheiholzkessel
Hackschnitzelkessel
PELLETS
LEGUAN Energiesysteme
Leguan Energiesysteme • Frauenbergstraße 22 • 35039 Marburg
Tel.: 06421 / 304 806 0 • www.leguan-energiesysteme.de

Numismatiker sucht Münzen aller Art

Numismatiker kauft Münzen aller Art zum Sammlerwert.
Kaufe einzelne Münzen sowie ganze Münzsammlung

Herr Albrecht
Vereinbaren Sie heute noch einen Termin
✆ 0151 688 39 338

Adobe Stock © Farknot Architect

Gut fürs Herz. Deutsche Herzstiftung

Gesund, aktiv und informiert mit der neuen HerzFit-App!

Kostenlos bei Google Play, im App Store und unter
www.herzstiftung.de/herzfit-app

Ihr persönlicher Ansprechpartner beim TOP-Lokalversorger

ENERGIEVERBRAUCHERPORTAL TOP LOKALVERSORGER 2025 STROM & GAS

Holger Schaumann
Direktvertrieb Stadtwerke Marburg GmbH
Mobil: 0175 8500261
Telefon: 06421 205 680
Email: holger.schaumann@swmr.de

Kundenzentrum, Am Krekel 55, 35039 Marburg
Mo.-Fr.: 9.00 bis 17.00 Uhr

STADTWERKE MARBURG
Tel.: 06421/205-505 • www.stadtwerke-marburg.de

Zu jeder Zeit selbst gestalten! Anzeigen ONLINE BUCHEN: wittich.de/familienanzeigen

Wir GESTALTEN und DRUCKEN
Ihre Wahlwerbung
zur Kommunalwahl 2026

Bauzaunbanner
ab **36,80 €**

1.000 Flyer
DIN A5 - 34,14 €

100 Wahlplakate
DIN A2 - 50,60 €

1.000 Falzflyer
DIN lang - 62,09 €

- *Telefonische Beratung durch Fachkräfte*
- *Kauf auf Rechnung für Parteien*
- *mehr als 50 Jahre Erfahrung*
- *Gestaltungsservice*
- *Express-Druck möglich*
- *Regionaler Druckpartner*

Einfach online bestellen auf

www.LW-Wahlhelfer.de

Preise inklusive MwSt. und Versand

LW-wahlhelfer.de

Peter-Henlein-Straße 1, 91301 Forchheim info@lw-flyerdruck.de 09191 72 32 88

-Anzeige-

DU BIST DER BRINGER!

An alle Schülerinnen und Schüler (ab 13 Jahren), Rentnerinnen und Rentner, Hausfrauen und Hausmänner und an alle, die sich etwas dazu verdienen wollen:

WIR SUCHEN ZUSTELLER

1x WÖCHENTLICH ODER AUCH ALS VERTRETUNG

MELDE DICH UNTER DER

06643/9627 - 17

06643/9627 - 380

ODER PER MAIL UNTER

VERTRIEB@WITTICH-HERBSTEIN.DE

WEITERE INFOS BEKOMMST DU HIER:

WITTICH MEDIEN

LINUS WITTICH Medien KG
Industriestraße 9 - 11 · 36358 Herbstein

HAUS- & HANDWERK
Handwerk für Leben und Wohnen.
www.haus-und-handwerk.de
St. Elisabeth Dienstleistungen GmbH

Leistungen:
· Parkett & Fußboden
· Malerservice
· Hausmeister- & Gartenservice
· Reinigungsservice
· Hauswirtschaftsservice

Lahnstraße 8 d-e · 35091 Cölbe
Tel.: 06421 94 80 30
info@haus-und-handwerk.de

Schneider Bestattungen
Bestattermeister
Frank Ortmüller
Bahnhofstr. 15
35083 Wetter
www.bestattungen-lahntal.de
Telefon 06423 / 6781

www.kragimmobilien.de

Erfolgreicher Immobilienverkauf!
+ + planmäßig und sicher + +
Sie überlegen, Ihre Immobilie zu verkaufen und möchten in 25 Tagen nach der ersten Besichtigung Ihren Notartermin? Mehr hier: www.kragimmobilien.de/25 Tage

KRAG IMMOBILIEN GmbH 06462-9148-0

FLY & HELP www.fly-and-help.de

Geborgenheit, Sicherheit und eine familiäre Struktur:
SOS-Kinderdorf bietet Kindern in Not ein neues liebevolles Zuhause.
Jetzt helfen:
sos-kinderdorf.de
DZI Spenden-Siegel

Rohr & Kanalreinigung
Ihr Ansprechpartner für Ihre Region
Thomas Backhaus „Wir beseitigen jede Verstopfung"
- Rohrreinigung
- Kanalreinigung
- TV-Untersuchung
- Rohrsanierung
- Kanalsanierung
- Rückstauklappe
- Rohrarbeiten
- Rohr in Rohrsanierung

Kostenlose An- u. Abfahrt im Landkreis Marburg
06421 - 65 099 72*
RohrFrei24
Rohr & Kanalreinigung
*Anrufweiterleitung Firmensitz Lollar

LW-Service auf einen Klick:
www.wittich.de
WITTICH MEDIEN