POSTAKTUELL - Alle Haushalte -

LAHNTAL aktuell

Amtliches Bekanntmachungsorgan der Gemeinde Lahntal

Kostenlose Verteilung an alle erreichbaren Haushalte in

Brungershausen Caldern Göttingen Goßfelden Kernbach Sarnau Sterzhausen

| Jahrgang 09 | Donnerstag, den 30. Juni 2022 | Nummer 26

Hoffest & JubiläumsSause

2. JULI 2022

2012 - 2022: 10 Jahre Lebensgemeinschaft VieCo

2012 - 2022: 10 Jahre Teilhabezentrum Kernbach

Lasst uns feiern – Herzliche Einladung!

12:00 Ankommen bei Snacks

12:30 Festgottesdienst

14:00 - 19:00 Hoffest (Essensstände, Getränkebuden, Aktionen, Beisammensein)

ST. ELISABETH Verein e.V. Marburg
OIKOS Sozial- und Teilhabezentrum

Teilhabezentrum Kernbach
Heidestraße 8, 35094 Lahntal (auf dem Wiskerhof)

BEREITSCHAFTSDIENSTE

Bürger-Service der Gemeinde Lahntal

www.lahntal.de E-Mail: info@lahntal.de Tel. 06420/8230-0

Öffnungszeiten der Gemeindeverwaltung / Bürgerbüro Lahntal

Die Gemeindeverwaltung sowie die Außenstellen des Generationen- und Familienzentrums in Goßfelden und Sterzhausen regeln den Publikumsverkehr weiterhin zur Verringerung der Ansteckungsgefahr über eine gezielte zeitliche Steuerung der Besucherströme. Alle notwendigen Vorsprachen werden nach vorheriger telefonischer oder schriftlicher Anmeldung bearbeitet, so dass es zu keinen Wartezeiten oder Gruppenbildungen in den Wartebereichen kommt.
Bei der Termingestaltung bieten wir derzeit nach Absprache auch Termine außerhalb der eigentlichen Servicezeiten an. Bitte informieren Sie sich entsprechend. Sie erreichen uns telefonisch unter 06420/8230-0 oder per Mail info@lahntal.de oder Fax: 06420/8230-50.

Die Sprechzeiten der Ortsvorsteher, des Schiedsamtes und des Ortsgerichtes finden bis auf Weiteres nicht statt.

In dringenden Angelegenheiten wenden Sie sich bitte an:

OT Goßfelden Ortsvorsteherin Patricia Agricola	Tel. 0176/23317798
OT Sarnau Ortsvorsteher Tobias Henkel	Tel. 06423/9693529
OT Göttingen Ortsvorsteher Holger Briel	Tel. 06423/963773
OT Sterzhausen Ortsvorsteher Dirk Geissler	Tel. 06420/9263
OT Caldern Ortsvorsteher Hans Jung	Tel. 06420/7890
OT Kernbach Ortsvorsteher Moritz Hildebrandt	Tel. 0151/56968609
OT Brungershausen Ortsvorsteher Daniel Groß	Tel. 0162/8773405

Schiedsmann für alle Ortschaften in Lahntal

Derzeit sind keine persönlichen Vorsprachen beim Schiedsmann möglich.
Bitte nutzen Sie das telefonische Beratungsangebot.
Sie erreichen Herrn Klaus Luczak unter 0170/7214405

Ortsgerichte Lahntal

Goßfelden, Sarnau und Göttingen
Herr Jürgen Seip: 0151-15168110
n. 18 Uhr
Sterzhausen, Kernbach, Caldern, Brungershausen
Herr Heinz Felgenhauer Tel. 06420/1661

Öffnungszeiten der Büchereien in der Gemeinde Lahntal

Die Büchereien werden unter Einhaltung der geltenden Abstands- und Hygieneregelungen wieder geöffnet. Ausleihe und Rückgabe der Bücher sind möglich, ein Aufenthalt z.B. zum Lesen hingegen nicht. Die Anzahl der Besucher*innen ist aufgrund der räumlichen Kapazitäten begrenzt. Es dürfen nur Einzelpersonen (oder Eltern mit Kindern) die Bücherei betreten. Die Verweildauer soll nach Möglichkeit höchstens 15 Minuten betragen, Das Tragen eines Mund- und Nasenschutzes ist notwendig.

Bücherei Goßfelden:
Öffnungszeiten jeweils Dienstag von 15:00 bis 18:00 Uhr
und freitags von 15:00 bis 17:00 Uhr.

Bücherei Caldern
Öffnungszeiten jeweils Dienstag von 15:00 bis 17:00 Uhr und freitags von 15:00 bis 16:00 Uhr.
Das Betreten der Bücherei ist nur nach vorheriger Terminvereinbarung während der Öffnungszeiten möglich: leserattecaldern@gmx.de

Bücherei Sterzhausen
Öffnungszeiten jeweils Montag und Donnertag von 16:30 bis 19:00 Uhr.
Das Betreten der Bücherei ist auch ohne vorherige Terminvereinbarung während der Öffnungszeiten möglich.

Bürgerhilfe Lahntal e.V.

Isa Brelowski Tel. 0173 287 25 51
oder per E-Mail: info@buergerhilfe-lahntal.de

Öffnungszeiten des Postservice Goßfelden

Otto-Ubbelohde-Weg 3

Montag, Mittwoch, Freitag, Samstag	09.00 - 11.00 Uhr
Dienstag u. Donnerstag	15.00 - 17.00 Uhr

Öffnungszeiten des Postservice Sterzhausen

(Tabak und mehr)

Wittgensteiner Straße 1b

Montag	07.30 – 13.00 Uhr
Dienstag und Mittwoch	07.30 – 12.00 14.00 – 18.00 Uhr
Donnerstag und Freitag	07.30 – 16.00 Uhr
Samstag	08.30 - 13.00 Uhr

Pflegestützpunkt des Landkreises Marburg-Biedenkopf

Der Pflegestützpunkt Marburg-Biedenkopf ist eine gemeinsame Einrichtung der Pflege- und Krankenkassen sowie des Landkreises Marburg-Biedenkopf.
Er bietet

- Trägerunabhängige und kostenlose Beratung zu Pflege- und Hilfeangeboten sowie deren Finanzierung
- Unterstützung bei der Organisation aller notwendigen pflegerischen, medizinischen und sozialen Leistungen.

Derzeit finden keine offenen Sprechstunden statt. Bei Beratungswünschen /-bedarf, bitten wir Sie um telefonische Kontaktaufnahme
Telefon: 06421 405-7401 oder 405 -7402
Montag bis Freitag 10.00 Uhr bis 16.00 Uhr
E.Mail: pflegestuetzpunkt@marburg-biedenkopf.de

Gesundheits- und Pflegestützpunkt West

(Biedenkopf)
Telefon: 06461 79-3118 oder 06461 79-3115,
E-Mail: GSP-West@marburg-biedenkopf.de

Gesundheits- und Pflegestützpunkt Ost

(Stadtallendorf)
Telefon: 06428 447-2161 oder 06428 447-2205,
E-Mail: GSP-Ost@marburg-biedenkopf.de

Hessen Forst

Der Wochenend- und Feiertagsbereitschaftsdienst für den Bereich des Forstamtes Burgwald ist über die Hotline-Nummer 06451 / 7208-44 zu erreichen.

Zweckverband Mittelhessische Wasserwerke

Der zentrale Bereitschaftsdienst des ZMW, 35396 Gießen, Teichweg 24, ist für Sie rund um die Uhr unter der Telefon-Nr. 06428 / 9340 zu erreichen.

Bereitschaftsdienst „Abwasser“

Der zentrale Bereitschaftsdienst des Zweckverbandes Mittelhessische Abwasserwerke (ZMA), 35091 Cölbe, Unterm Bornrain 4, ist für Sie rund um die Uhr unter der Telefon-Nr. 0176 19 50 61 50 zu erreichen.
Der ZMA ist zuständig für die Kläranlagen sowie die Kanäle im öffentlichen Bereich.

Beratungsstelle am Klosterberg der Bürgerinitiative Sozialpsychiatrie e.V.

Die integrierte Beratungsstelle richtet sich mit ihrem Angebot an folgende Personen: Personen mit einer psychischen Erkrankung, Personen in Lebenskrisen, Personen in einer finanziellen Notlage, Personen mit einer Suchtproblematik, sowie deren Angehörige und Nahestehenden Personen. - Ansprechpartnerin Anette Schuchhardt, Am Klosterberg 13, 35083 Wetter, Tel.: 06423/6042 bst-wetter@bi-sozialpsychiatrie.de - Sprechzeiten: Montags von 9-10 Uhr und Freitags von 15-16 Uhr - Die Selbsthilfegruppe Sucht trifft sich immer Donnerstags von 18-20 Uhr. Kontakt über Telefon: 06423/1399 und 06423/6042

Beratungsstelle für rechtliche Betreuung und Vorsorge

Vermittlung, Beratung und Schulung ehrenamtlicher Betreuer und Bevollmächtigter, Informationen über Möglichkeiten der eigenen rechtlichen Vorsorge (durch Patientenverfügung, Betreuungsverfügung und Vorsorgevollmacht) und **Beratungsstelle für das Persönliche Budget.** Eine neue Hilfeform für Menschen mit Behinderung im Marburger Verein für Selbstbestimmung und Betreuung e.V. (S.u.B.), Am Grün 16, 35037 Marburg, www.sub-mr.de, Tel.: 06421/166465-0 (Betreuungsverein) und 06421/166465-21 (Persönliches Budget)

Ärztlicher Notfalldienst

Sonntagsdienst

Den ärztlichen Notfalldienst erreichen Sie außerhalb der Praxiszeiten unter der Rufnummer 116 117.

Ärztlicher Bereitschaftsdienst am Universitätsklinikum Marburg

Montag, Dienstag und Donnerstag	19:00-24:00 Uhr
Mittwoch und Freitag	14:00-24:00 Uhr
Wochenende, Feier- und Brückentage	8:00-24:00 Uhr

Kinderärztlicher Notdienst am Universitätsklinikum Marburg

Mittwoch	16:00-20:00 Uhr
Sa und So	9:00-18:00 Uhr
Feiertage und Brückentage	9:00-18:00 Uhr

Notdienst der Zahnärzte

in Marburg und Marburg/Land, Tel.: 01805 607011
Im Bereich der Kreisstelle Marburg ist außerhalb der Sprechzeiten ein zahnärztlicher Notdienst eingerichtet.
An Wochenenden – Freitag-Samstag-Sonntag - beginnt der Notdienst am Freitag um 15:00 Uhr und endet am Montag um 8:00 Uhr. An Feiertagen ist die Regelung entsprechend.

Apothekendienst

Sonntags- und Nachtdienst
(Der Apothekendienst beginnt jeweils um 08.30 Uhr und endet am Folgetag um 08.30 Uhr)

Donnerstag 30. Juni 2022
Bahnhof Apotheke,
Bahnhofstraße 29, 35037 Marburg Telefon: 06421/66722

Freitag, 01. Juli 2022
Schlossberg Apotheke,
Universitätsstr. 15, 35037 Marburg Telefon: 06421/23443

Samstag, 02. Juli 2022
Einhorn Apotheke,
Neue Landstr. 23, 35232 Dautphetal Telefon: 06466/1201

Sonntag, 03. Juli 2022
Deutschhaus Apotheke,
Biegenstr. 44, 35037 Marburg Telefon: 06421/65651

Montag, 04. Juli 2022
Vital Apotheke,
Am Krekel 51, 35039 Marburg Telefon: 06421/9831340

Dienstag, 05. Juli 2022
Neue Apotheke im Kaufpark Wehrda,
Am Kaufmarkt 1, 35041 Marburg Telefon: 06421/982598

Mittwoch, 06. Juli 2022
Apotheke an der Hohen Leuchte,
Ockershäuser Str. 78, 35037 Marburg Telefon: 06421/350151
Dautphetal Apotheke,
Gladenbacher Straße 34, 35232 Dautphetal Telefon: 06466/7014

Tierärztlicher Notdienst - nur für Kleintiere

Dr. Sven Hoffmann, Feldstr. 21, Caldern, Tel.: 06420-350
Es wird um telefonische Anmeldung gebeten.

Am Wochenende 02. / 03. Juli2022
Tierarztpraxis Dr. Antje Günther,
35239 Niedereisenhausen Tel. 06464/7733
Es wird um telefonische Anmeldung gebeten.

24-Stunden-Tierärztlicher Notdienst für Groß- und Kleintiere,
Tierarztpraxis Wetter,
Im Berntal 6, 35083 Wetter, Tel. 06423 544550

Wochenenddienstzentrale Diakoniestation Wetter

24 Std. Rufbereitschaft 06423/963000 Rufweiterleitung

Wochenenddienst des Krankenpflegeteams Lahntal

Wochenenddienst für die Gemeinde Lahntal hat das Krankenpflegeteam Weber, Bahnhofstraße 6,
35094 Lahntal-Goßfelden, Tel.: 06423/9649910
Fax: 06423/9649911

Johanniter-Unfall-Hilfe e.V.

Regionalverband Mittelhessen
Dienststelle Marburg, Afföllerwiesen 75
35039 Marburg
von 7.00 Uhr bis 20.00 Uhr

Unsere Angebote für Sie in Marburg und Umgebung:
Ambulanter Pflegedienst, Besuchsdienst, Ambulanter Hospizdienst, Trauercafé, Trauerberatung, Rettungsdienst, Haus- und Mobilnotruf, Fahrdienste, Breitenausbildung, (Schul-) Sanitätsdienst, Zivil- und Katastrophenschutz Tel. 06421/9656-0
E-Mail: info.marburg@johanniter.de

Pflegenotruf- und Beratungszentrale

Pflegenotruf- und Beratungszentrale der ambulanten Dienste für den Landkreis Marburg-Biedenkopf e.V.
Notruf: 06421/166231 (24-Stunden-Service)

Krankentransport und Rettungsdienst

Deutsches Rotes Kreuz, Krankentransport, Marburg: Tel.: 06421/19222
In dringenden Fällen bitte die Notrufzentrale Tel. 112 anrufen.

Telefon Seelsorge

- rund um die Uhr – kostenfrei - anonym 0800/1110111
und 0800/1110222

BERICHT AUS DEM RATHAUS

Glasfasernetz – jetzt in Lahntal

(C)Isenberg-Foto Marburg

Liebe Mitbürgerin,
lieber Mitbürger,

wie bereits berichtet – hat unsere Gemeinde jetzt die vielleicht einmalige Chance, eine flächendeckende Versorgung durch ein zukunftsfähiges Glasfasernetz zu bekommen!

Dank einer hervorragenden Zusammenarbeit zwischen dem Landkreis und den ganzen Kommunen können wir also in der Tat in einer überschaubaren Zeit ein schnelles Glasfasernetz erhalten. Voraussetzung für den Ausbau ist jedoch, dass sich mindestens 40 Prozent der Haushalte in den Ausbaugebieten Sterzhausen, Goßfelden, Sarnau und Göttingen zu einem Glasfaseranschluss bis zum 3.09.2022 entscheiden und einen Vertrag mit der Deutschen Glasfaser Wholesale GmbH abschließen. Um Ihnen die notwendigen Informationen zu diesem Thema geben zu können und Ihre Fragen zu beantworten, wird die Deutsche Glasfaser an zwei Terminen Informationsabende anbieten: Am 12. Juli 2022, um 19 Uhr in der Lahnfelshalle und am 13. Juli, auch um 19 Uhr online (der Link wird noch bekanntgegeben)

Für die anderen Ortsteile Brungershausen, Caldern und Kernbach ist gegenwärtig leider kein privatwirtschaftlicher Ausbau vorgesehen. Allerdings ist auch für diese Ortsteile über die Breitband GmbH des Landkreises, der wir angehören, ein Angebot für einen Glasfaseranschluss vorgesehen. Im Rahmen „Graue-Flecken-Förderprogramm" bringt die Bundesregierung 77 Millionen Euro zum weiteren Ausbau vom schnellen Internet im Landkreis Marburg- Biedenkopf ein und das Land Hessen sagte weitere 62 Millionen zu. Den restlichen Betrag, etwa 15,5 Millionen Euro und damit 10 Prozent der Gesamtinvestition werden der Landkreis sowie die Städte und Gemeinden jeweils zur Hälfte finanzieren.

Um unsere Gemeinde mit dieser zukunftsweisenden Infrastruktur zu versorgen, benötigen wir jetzt Ihre Unterstützung. Bitte informieren Sie sich und entdecken Sie die Vorteile, die ein Glasfaseranschluss für Sie und Ihre Ortschaft bedeutet. Ich bin sicher, ein verlässlicher und schneller Internetanschluss ist heutzutage ein wichtiger Punkt beim Thema Lebensqualität, ja er ist fast unentbehrlich! Durch die zunehmende Digitalisierung haben wir nicht nur die Möglichkeit, zu Hause via Web zu surfen, sondern vor allem daheim zu arbeiten oder zu lernen und damit auch das eigene Leben oder das Familienleben neu zu denken und zu strukturieren. Mit der Glasfaser sichern wir ebenfalls die Arbeitsplätze, die Versorgung, die Bildung und nicht zuletzt die Teilhabe aller Bürgerinnen und Bürger.

Bringen wir Lahntal in eine digitale Zukunft!

Herzlichst
Ihr

Manfred Apell

AUS DEM RATHAUS

XII. Wahlperiode | Haupt- und Finanzausschuss

Am Donnerstag, 24.05.2022 **fand** um 18:00 Uhr die öffentliche Sitzung des Haupt- und Finanzausschuss in der Halle des Dorfgemeinschaftshauses „Lahnfelshalle“ Goßfelden statt.

Tagesordnung
öffentliche Sitzung

1. Begrüßung, Eröffnung und Feststellung der Beschlussfähigkeit
2. Erschließung Baugebiet „Oberm Dorf I“, Lahntal-Sterzhausen | Nahwärme-Versorgung (VL-117/2022)
3. Verschiedenes

XII. Wahlperiode | Bau-, Energie- und Umweltausschuss

Am Donnerstag, 24.05.2022 **fand** um 18:00 Uhr die öffentliche Sitzung des Bau-, Energie- und Umweltausschuss in der Halle des Dorfgemeinschaftshauses „Lahnfelshalle“ Goßfelden statt.

Tagesordnung:
öffentliche Sitzung

1. Eröffnung, Begrüßung und Beschlussfähigkeit
2. Erschließung Baugebiet „Oberm Dorf I“, Lahntal-Sterzhausen | Nahwärme-Versorgung (VL-117/2022)
3. Gemeinde Lahntal | Heckenschnittsatzung (VL-108/2022)
4. Ausbau der erneuerbaren Energien in Lahntal; hier: Photovoltaikanlagen auf gemeindlichen Dachflächen (VL-119/2022)
5. Verschiedenes

Die Niederschriften der vorgenannten Ausschuss-Sitzungen sind im Ratsinformationssystem der Gemeinde Lahntal veröffentlicht. Zum Ratsinformationssystem gelangen Sie über die Internetseite der Gemeinde Lahntal. www.lahntal.de / Rathaus| Politik| Service. Die Einsichtnahme der Niederschriften ist ebenfalls in der Gemeindeverwaltung Lahntal innerhalb der Öffnungszeiten / Sprechzeiten möglich.

Einladung zur 12. Sitzung des Bau-, Energie- und Umweltausschusses

am Montag, 04.07.2022, 19:00 Uhr
im Sitzungssaal der Gemeindeverwaltung Lahntal,
Oberdorfer Str. 1, 35094 Lahntal-Sterzhausen

Die Sitzung findet zu TOP 2 gemeinsam mit dem Haupt- und Finanzausschuss statt.

Tagesordnung
öffentliche Sitzung

1. Eröffnung, Begrüßung und Beschlussfähigkeit
2. Gemeinsamer Antrag der Fraktionen Bürgerliste Lahntal, Die Grüne Lahntal, SPD Lahntal und CDU Lahntal | Ressourcen des gemeinsamen Bauhofes (VL-110/2022)
3. Verschiedenes

Dr. Claus Opper
Ausschussvorsitzender

Einladung zur 13. Sitzung des Haupt - und Finanzausschusses

am Montag, 04.07.2022, 19:00 Uhr
im Sitzungssaal der Gemeindeverwaltung Lahntal,
Oberdorfer Str. 1, 35094 Lahntal-Sterzhausen

Die Sitzung findet zu TOP 2 gemeinsam mit dem Bau-, Energie- und Umweltausschuss statt.

Tagesordnung
öffentliche Sitzung

1. Begrüßung, Eröffnung und Feststellung der Beschlussfähigkeit
2. Gemeinsamer Antrag der Fraktionen Bürgerliste Lahntal, Die Grüne Lahntal, SPD Lahntal und CDU Lahntal | Ressourcen des gemeinsamen Bauhofes (VL-110/2022)
3. Verschiedenes

Michael Nies
Ausschussvorsitzender

Einladung zur 11. Sitzung der Gemeindevertretung der Gemeinde Lahntal

am Donnerstag, 07.07.2022, 20:00 Uhr
in der Halle des Dorfgemeinschaftshauses „Lahnfelshalle“ Goßfelden, Otto-Ubbelohde-Weg 21A, 35094 Lahntal-Goßfelden

Um **18:45 Uhr** findet im **Garten des Otto-Ubbelohde-Haus** die Verleihung der Ehrenbürgerwürde an Frau Barbara Seitz und die Herren Dieter Kamolz, Dr. Herbert Koch, Wilfried Lies und Kurt Vogt, statt.
Gleichzeitig wird für die Sitzung des Ältestenrates um **19:30 Uhr** in der Lahnfelshalle Goßfelden eingeladen.

Tagesordnung
Öffentliche Sitzung

1. Begrüßung, Eröffnung, Beschlussfähigkeit
2. Fragestunde
3. Bericht des Gemeindevorstandes
4. Haushaltsvollzug 2022 | Kenntnisnahme von über- und außerplanmäßigen Aufwendungen und Auszahlungen im 2. Quartal 2022 (MI-13/2022)
5. Kalkulation für das Kindergartenjahr 2022/2023 | Festlegung der Betreuungsentgelte für die Kindertagesstätte und die Betreute Grundschule (VL-144/2022)
6. Verein Kinder sind unsere Zukunft e. V. | Jahresabschluss für das Kindergartenjahr 2020/2021 (VL-143/2022)
7. Feuerwehr Lahntal | Anmeldungen von Investitionen zum Förderprogramm des Landes Hessen (Feuerwehrfahrzeuge) (VL-154/2022)
8. Vorstellung des Radverkehrskonzeptes der Gemeinde Lahntal (VL-86/2022)
9. Gemeinde Lahntal | Heckenschnittsatzung (VL-108/2022)
10. Bebauungsplan Nr. 30 „Ortsmitte Sterzhausen“| Aufstellungsbeschluss gem. § 2 Abs. 1 BauGB (VL-242/2021 3. Ergänzung)
11. Aufhebung einer Veränderungssperre gem. §§ 14 und 16 in Verbindung mit § 17 Abs. 4 Baugesetzbuch (BauGB) für den Geltungsbereich des Bebauungsplans Nr. 30 „Ortsmitte Sterzhausen“ (VL-243/2021 3. Ergänzung)
12. Bauleitplanung der Gemeinde Lahntal | Änderung des Flächennutzungsplanes zum Bebauungsplan Nr. 02 „Campingplatz Auenland“ in Lahntal Ortsteile Brungershausen und Kernbach (VL-149/2022)
13. Bauleitplanung der Gemeinde Lahntal | Bebauungsplan Nr. 02 „Campingplatz Auenland“ in Lahntal Ortsteile Brungershausen und Kernbach | Aufstellungsbeschluss (VL-151/2022)
14. Bebauungsplan Nr. 27 „Oberm Dorf I“, Lahntal-Sterzhausen | Abwägungs- und Satzungsbeschlüsse zur Rechtskraft des Bebauungsplanes (VL-153/2022)
15. Erschließung Baugebiet „Oberm Dorf I“, Lahntal-Sterzhausen | Nahwärme-Versorgung (VL-117/2022)
16. Bauleitplanung | Festsetzung der Verkaufspreise „Oberm Dorf I“, Lahntal-Sterzhausen (VL-83/2022 1. Ergänzung)
17. Haus am Wollenberg, Lahntal-Sterzhausen; Änderung zu Auslobung Verhandlungsverfahrens mit Teilnahmewettbewerb (VL-11/2022 1. Ergänzung)
18. Gemeinsamer Antrag der Fraktionen Bürgerliste Lahntal, Die Grüne Lahntal, SPD Lahntal und CDU Lahntal | Ressourcen des gemeinsamen Bauhofes (VL-110/2022)
19. Antrag CDU | Schutz vor Hochwasserauswirkungen im Ortsteil Brungershausen (VL-109/2022)
20. Antrag CDU Lahntal | Neuer Festplatz Goßfelden (VL-152/2022)
21. Antrag SPD | Anpassung der Erfrischungsgelder für Wahlhelfer (VL-150/2022)
22. Anfragen/ Mitteilungen

Nicht-öffentliche Sitzung

1. Feuerwehrhaus Sterzhausen | Grunderwerb (VL-139/2022)
2. Nahwärmeversorgung der Lahnfelshalle Goßfelden u.a. / nachträgliche Anpassung des Nahwärmepreises (VL-155/2022)

Carsten Laukel
Vorsitzender der Gemeindevertretung

Öffentliche Niederschrift der 10. Sitzung der Gemeindevertretung der Gemeinde Lahntal

am Mittwoch, 18.05.2022, 20:00 Uhr bis 20:35 Uhr
in der“Lahnfelshalle“ Goßfelden,
Otto-Ubbelohde-Weg 21A, 35094 Lahntal-Goßfelden

Anwesenheiten
Vorsitz:

Muth, Joachim (SPD) vertritt Laukel, Carsten (BLL)

Anwesend:
Agricola, Patricia (SPD)
Becker, Benjamin (BLL)
Briel, Holger (CDU)

Dalwig, Matthias (CDU)
Felgenhauer, Matthias (SPD)
Hilberger, Doris (CDU)
Imhof, Jeanette (SPD)
Kolat, Hakan (SPD)
Köster, Steffen (SPD)
Lauer, Ortrud (SPD)
Nies, Michael (CDU)
Onderka, Ulrich (BLL)
Dr. Opper, Claus (GRÜNE)
Prinz, Michael (CDU)
Rößer, Thomas (BLL)
Schmidt, Werner (BLL)
Wolk, Beatrix (GRÜNE)
Entschuldigt fehlten:
Geißler, Dirk (FL)
Geißler, Stephanie (GRÜNE)
Jülich, Kevin (CDU)
Jung, Hans (SPD)
Kieselbach, Rainer (SPD)
Koc-Yilmaz, Özlem (GRÜNE)
Laukel, Carsten (BLL)
Quentin, Tobias (SPD)
Reichert, Guido (GRÜNE)
Schmidt, Kai (BLL)
Schwemmer, Michael (BLL)
Streller, Philipp (BLL)
Weiershausen, Ines (GRÜNE)
Vom Gemeindevorstand waren anwesend:
Apell, Manfred
Meyer-Bairam, Claudia (SPD)
Dr. Grundmann, Kornelia (SPD)
Muth, Anneliese (SPD
Von der Verwaltung waren anwesend:
Sauerwald, Jörg
Lück, Christoph
Gäste:

Tagesordnung
Öffentliche Sitzung

1. Begrüßung, Eröffnung, Beschlussfähigkeit
2. Fragestunde
3. Bericht des Gemeindevorstandes
4. Haushalt 2022 | Aufsichtsbehördliche Genehmigung (MI-10/2022)
5. Haushaltsvollzug 2022 | Kenntnisnahme von über- und außerplanmäßigen Aufwendungen und Auszahlungen im 1. Quartal 2022 (MI-9/2022)
6. Jahresabschluss 2019 | Beschlussfassung und Entlastung des Gemeindevorstandes der Gemeinde Lahntal (VL-81/2022)
7. Vorstellung des Radverkehrskonzeptes der Gemeinde Lahntal (VL-86/2022)
8. Jugendarbeit der Gemeinde LahntalAufbau einer eigenständigen Jugendarbeit der Gemeinde Lahntal Jugendförderung Nordkreis | Kündigung der öffentlich-rechtlichen Vereinbarung mit der Stadt Wetter (Hessen) (VL-82/2022)
9. Vereinbarung zwischen dem Landkreis Marburg-Biedenkopf und der Gemeinde Lahntal über die Aufgabe des gemeinsamen Eigentums an den Hallen. (VL-98/2022)
10. Besetzung des Schiedsamtes für den Schiedsamtsbezirk Lahntal (VL-80/2022)
11. Friedhof Sterzhausen | Wasserversorgung (VL-85/2022)
12. Neues Feuerwehrhaus für Sterzhausen | Abschließende Entscheidung (VL-87/2022)
13. Kinderbetreuung in Lahntal | Erweiterung der Kindertagesstätte in Sterzhausen (VL-97/2022)
14. Bauleitplanung | Festsetzung der Verkaufspreise „Oberm Dorf I“, Lahntal-Sterzhausen (VL-83/2022)
15. Antrag SPD | Querungshilfe der B 62 in Sterzhausen,Kreuzungsbereich Wiesenweg/ Flachspfuhl (VL-104/2022)
16. Antrag SPD | Anpassung der Erfrischungsgelder für Wahlhelfer (VL-103/2022)
17. Antrag CDU | Schutz vor Hochwasserauswirkungen im Ortsteil Brungershausen (VL-109/2022)
18. Gemeinsamer Antrag der Fraktionen Bürgerliste Lahntal, Die Grüne Lahntal, SPD Lahntal und CDU Lahntal | Ressourcen des gemeinsamen Bauhofes (VL-110/2022)
19. Anfragen/ Mitteilungen

Sitzungsverlauf
Öffentliche Sitzung

1. Begrüßung, Eröffnung, Beschlussfähigkeit

Der stellvertretende Vorsitzende der Gemeindevertretung, Herr Joachim Muth, eröffnet die Sitzung der Gemeindevertretung der Gemeinde Lahntal um 20:00 Uhr und stellt fest, dass die Einladung form- und fristgerecht erfolgt und das Gremium beschlussfähig ist.
Die Mitglieder der Gemeindevertretung waren durch Einladung vom 04.05.2022 auf Mittwoch, den 18.05.2022, 20:00 Uhr, unter Mitteilung der Tagesordnung einberufen worden. Tag, Zeit und Ort der Sitzung sowie die Tagesordnung waren bekannt gegeben worden.
Gegen die Niederschrift der letzten Sitzung sind keine Einwendungen erhoben worden.
Zu Beginn der Sitzung wurde dem verstorbenen Beigeordneten Horst Micheel gedacht.

2. Fragestunde

Es lagen folgende kleine Anfragen vor:

2.1 Kleine Anfrage der Gemeindevertreterin Doris Hilberger (CDU) „Löschwasser-Schleuse im Warzenbach, Brungershausen“
Die Beantwortung der kleinen Anfrage erfolgte mündlich durch Bürgermeister Manfred Apell. Die Beantwortung lag ebenfalls schriftlich im Rahmen der Tischvorlage vor und wurde im Ratsinformationssystem veröffentlicht.

3. Bericht des Gemeindevorstandes

Der Gemeindevorstand gab einen Bericht zu folgenden Themen ab:

3.1 Grenzgangsfest Goßfelden 2023
3.2 Ertüchtigung des Sirenennetzes der Gemeinde Lahntal
3.3 Glasfaserausbau durch die Deutsche Glasfaser
3.4 Alte Lahnbrücke, Goßfelden
3.5 Lahntal total 2022
3.6 Weitere Veranstaltungshinweise

Der Bericht lag ebenfalls schriftlich im Rahmen der Tischvorlage vor und wurde im Ratsinformationssystem veröffentlicht.

4. Haushalt 2022 | Aufsichtsbehördliche Genehmigung MI-10/2022

Die Gemeindevertretung der Gemeinde Lahntal nimmt von der aufsichtsbehördlichen Genehmigung Kenntnis.

5. Haushaltsvollzug 2022 | Kenntnisnahme von über- und außerplanmäßigen Aufwendungen und Auszahlungen im 1. Quartal 2022 MI-9/2022

Die Gemeindevertretung der Gemeinde Lahntal nimmt von den über- und außerplanmäßigen Aufwendungen und Auszahlungen im 1. Quartal 2022 des Haushaltsvollzugs 2022 Kenntnis.

6. Jahresabschluss 2019 | Beschlussfassung und Entlastung des Gemeindevorstandes der Gemeinde Lahntal VL-81/2022

Beschluss:
1. Die Gemeindevertretung der Gemeinde Lahntal beschließt gemäß § 114 Abs. 1 HGO den von der Revision des Landkreises Marburg-Biedenkopf geprüften Jahresabschluss 2019, bestehend aus Vermögensrechnung (Bilanz), Ergebnisrechnung und Finanzrechnung, wie folgt:
- in der Bilanzsumme mit 43.778.328,01 €,
- in der Ergebnisrechnung im ordentlichen Ergebnis mit einem Jahresüberschuss von 135.854,85 € und im außerordentlichen Ergebnis mit einem Jahresüberschuss von 83.109,15 €,
- in der Finanzrechnung mit einem Zahlungsmittelüberschuss von 94.713,16 €.

2. Die Gemeindevertretung der Gemeinde Lahntal beschließt gemäß § 114 Abs. 1 HGO die Entlastung des Gemeindevorstandes der Gemeinde Lahntal für die Haushalts- und Kassenführung im Haushaltsjahr 2019.
Abstimmungsergebnis:
Ja-Stimmen 18 Nein-Stimmen Enthaltungen
zurückgestellt

7. Vorstellung des Radverkehrskonzeptes der Gemeinde Lahntal VL-86/2022

Der Tagesordnungspunkt wurde in den Ausschuss-Beratungen zu einer späteren erneuten Beratung zurückgestellt.
Abstimmungsergebnis:
Ja-Stimmen Nein-Stimmen Enthaltungen
zurückgestellt X

8. Jugendarbeit der Gemeinde Lahntal VL-82/2022
Aufbau einer eigenständigen Jugendarbeit der Gemeinde Lahntal
Jugendförderung Nordkreis | Kündigung der öffentlich-rechtlichen Vereinbarung mit der Stadt Wetter (Hessen)

Beschluss:
Die Gemeindevertretung der Gemeinde beschließt

1. den Gemeindevorstand zu beauftragen, ein Konzept für eine eigenständige zeitgemäße Jugendarbeit der Gemeinde Lahntal zu erarbeiten und der Gemeindevertretung der Gemeinde Lahntal vorzulegen. Dabei kann eine weitere Zusammenarbeit mit der Stadt Wetter/Hessen erneut geprüft werden.

2. die öffentlich-rechtliche Vereinbarung mit der Stadt Wetter/Hessen über eine Interkommunale Zusammenarbeit über die Jugendförderung Nordkreis fristgerecht zum 31.12.2022 unter Einhaltung der Kündigungsfrist (30.06.2022) gemäß § 7 der geschlossenen Vereinbarung. zu kündigen.

Abstimmungsergebnis:
Ja-Stimmen 18 Nein-Stimmen Enthaltungen
zurückgestellt

9. Vereinbarung zwischen dem Landkreis Marburg-Biedenkopf und der Gemeinde Lahntal über die Aufgabe des gemeinsamen Eigentums an den Hallen. VL-98/2022

Der Tagesordnungspunkt wurde durch den Gemeindevorstand zurückgezogen.
Abstimmungsergebnis:
Ja-Stimmen Nein-Stimmen Enthaltungen
zurückgestellt X

10. Besetzung des Schiedsamtes für den Schiedsamtsbezirk Lahntal VL-80/2022

Beschluss:
Die Gemeindevertretung der Gemeinde Lahntal beschließt, dem Direktor des Amtsgerichts Marburg Herrn Thomas Böker als stellvertretende Schiedsperson für den Schiedsamtsbezirk Lahntal vorzuschlagen.
Abstimmungsergebnis:
Ja-Stimmen 18 Nein-Stimmen Enthaltungen
zurückgestellt

11. Friedhof Sterzhausen | Wasserversorgung VL-85/2022

Beschluss:
Die Gemeindevertretung der Gemeinde Lahntal beschließt, den Friedhof Sterzhausen an die Wasserversorgung des Zweckverbandes Mittelhessische Wasserwerke dauerhaft anzuschließen. Die bisher zu erwartenden Kosten können über den laufenden Haushalt gedeckt werden.
Die Instandsetzung der defekten Wasserleitung mit neuer Zapfstelle und des Hochbehälters sind explizit nicht Bestandteil dieses Beschlusses.
Abstimmungsergebnis:
Ja-Stimmen 17 Nein-Stimmen Enthaltungen 1
zurückgestellt

12. Neues Feuerwehrhaus für Sterzhausen | Abschließende Entscheidung VL-87/2022

Beschluss:
Die Gemeindevertretung der Gemeinde Lahntal beschließt, ein neues Feuerwehrhaus für Lahntal-Sterzhausen im Bereich „Bodenacker“ zu errichten.
Gleichzeitig wird der Gemeindevorstand der Gemeinde Lahntal beauftragt:

1. Die erforderlichen Grundstücke für die Gemeinde Lahntal kurzfristig notariell zu erwerben.
2. Mit qualifizierten Dritten über die Errichtung und Finanzierung des Feuerwehrhauses zu verhandeln, um das Feuerwehrhaus möglichst zeitnah zur Verfügung zu haben.

Eine Zwischenlösung in Form einer Leichtbauhalle strebt die Gemeindevertretung der Gemeinde Lahntal aus finanziellen Gründen nicht an.
Abstimmungsergebnis:
Ja-Stimmen 18 Nein-Stimmen Enthaltungen
zurückgestellt

13. Kinderbetreuung in Lahntal | Erweiterung der Kindertagesstätte in Sterzhausen VL-97/2022

Beschluss:
Die Gemeindevertretung der Gemeinde Lahntal beauftragt den Gemeindevorstand mit dem Bau einer zweigruppigen Kindergartenerweiterung, einschließlich Schlaf- und Personalräume der Kita „Villa Kunterbunt“ im Ortsteil Lahntal - Sterzhausen.
Für die Umsetzung werden die Fördermittel der Hessenkasse (90 % der Baukosten) sowie Haushaltsmittel zur Begleichung des Eigenanteils (10 % der Baukosten) aus den Haushaltmitteln des Haushaltsjahres 2022 bereitgestellt.
Abstimmungsergebnis:
Ja-Stimmen 18 Nein-Stimmen Enthaltungen
zurückgestellt

14. Bauleitplanung | Festsetzung der Verkaufspreise „Oberm Dorf I“, Lahntal-Sterzhausen VL-83/2022

Der Tagesordnungspunkt wurde vom Gemeindevorstand zurückgezogen.
Abstimmungsergebnis:
Ja-Stimmen Nein-Stimmen Enthaltungen
zurückgestellt X

15. Antrag SPD | Querungshilfe der B 62 in Sterzhausen,Kreuzungsbereich Wiesenweg/ Flachspfuhl VL-104/2022

Beschluss:
Die Gemeindevertretung der Gemeinde Lahntal beschließt, den Gemeindevorstand der Gemeinde Lahntal zu beauftragen, einen erneuten Vorstoß zur Errichtung eines Fußgängerüberweges bei den zuständigen Behörden zu unternehmen.
Abstimmungsergebnis:
Ja-Stimmen 18 Nein-Stimmen Enthaltungen
zurückgestellt

16. Antrag SPD | Anpassung der Erfrischungsgelder für Wahlhelfer VL-103/2022

Der Tagesordnungspunkt wurde vom Antragssteller zurückgezogen.
Abstimmungsergebnis:
Ja-Stimmen Nein-Stimmen Enthaltungen
zurückgestellt

17. Antrag CDU | Schutz vor Hochwasserauswirkungen im Ortsteil Brungershausen VL-109/2022

Der Gemeindevertreter Dr. Opper stellte den Antrag auf Überweisung in den Bau-, Energie- und Umweltausschuss. Dem Geschäftsordnungsantrag wurde nicht wiederbesprochen; damit wurde der Antrag in den Ausschuss überwiesen.
Abstimmungsergebnis:
Ja-Stimmen Nein-Stimmen Enthaltungen
zurückgestellt X

18. Gemeinsamer Antrag der Fraktionen Bürgerliste Lahntal, Die Grüne Lahntal, SPD Lahntal und CDU Lahntal | Ressourcen des gemeinsamen Bauhofes VL-110/2022

Beschluss:
Die Gemeindevertretung der Gemeinde Lahntal beauftragt den Haupt- und Finanzausschuss sich ein umfassendes Bild über den Sanierungsfortschritt und die Leistungsfähigkeit des Zweckverbandes Kommunaler Bauhof Lahntal Wetter Cölbe zu verschaffen. Hierzu kann der Haupt- und Finanzausschuss Personen zur Beratung und Auskunft hinzuziehen, um tiefergehende Einblicke in die Abläufe und Notwendigkeiten zu erhalten. Über die Ergebnisse der Sondierung ist in der Gemeindevertretung zu berichten. Der Ausschuss kann dem Gemeindevorstand Empfehlungen über die Art und den Umfang der künftig an den Bauhof zu vergebenden Leistungen geben.
Abstimmungsergebnis:
Ja-Stimmen 18 Nein-Stimmen Enthaltungen
zurückgestellt

19. Anfragen/ Mitteilungen

Es lagen keine Anfragen und Mitteilung vor.
Für die Sitzung enthalten die Seiten 1 bis 9 Verhandlungsniederschriften und Beschlüsse mit den laufenden Nummern 1 bis 18 (in Worten: eins bis achtzehn.).

Joachim Muth	Christoph Lück
Stellvertretender Vorsitzender der Gemeindevertretung	Schriftführer

Otto-Ubbelohde-Haus:

Öffnungszeit in den Sommermonaten

Von Sonntag, den 6. März 2022 bis Sonntag, 30. Oktober 2022 gilt im Otto-Ubbelohde-Haus in Goßfelden folgende Öffnungszeit:
Sonntag: 11.00 - 17.00 Uhr

Schutzmann vor Ort

Grundsätzlich ist der „Schutzmann vor Ort“ über die Polizeidirektion Marburg-Biedenkopf unter der Telefonnummer 06421/406 266 sowie per E-Mail unter Wolfgang.Hoehl@polizei.hessen.de erreichbar.

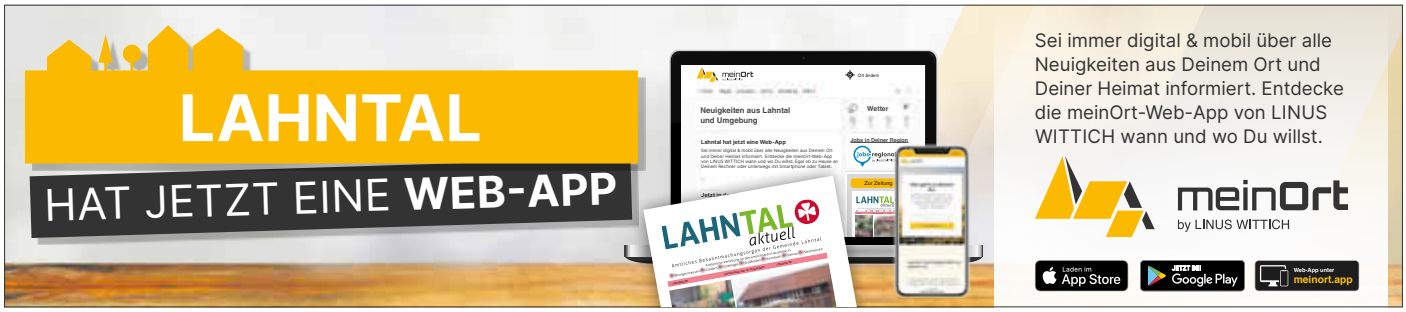

Begegnungsfest in Caldern

Mit Speisen aus vielen unterschiedlichen Kulturen, vielfältigen Tanz- und Musikeinlagen sowie vielen Gesprächen wurde am Sonntag (18. Juni) ein Begegnungsfest auf dem Sportgelände in Caldern gefeiert. Das bunte Programm sprach ganze Familien an und es herrschte beim besten Wetter eine tolle Stimmung!

Die Veranstalter haben damit ein Zeichen für eine diverse Gesellschaft gesetzt und auf die gelungene Integration in Lahntal hingewiesen – ein besonderes Dankeschön gebührt dem Team des Begegnungscafés sowie dem TSV Caldern für die reibungslose Organisation!

Ein tolles Beispiel für Toleranz, Teilhabe und Integration!

Begegnungscafé in Goßfelden

Ab dem 6. Juli im Banghaus, Rossweg 16 in Goßfelden werden wieder Treffen für Neuzugezogene, Flüchtlinge und alte Bekannte angeboten! Das Team freut sich auf Sie und auf die Gespräche beim leckeren Kaffee und Kuchen, jeweils mittwochs von 16 bis 18 Uhr. Start am Mittwoch, den 6.07.2022 – kommen Sie vorbei!

LINUS WITTICH
Lokal informiert. Druck. Internet. Mobil.

Ich bin für Sie da...
Angela Stein
Ihre Gebietsverkaufsleiterin vor Ort

Wie kann ich Ihnen helfen?
Tel.: 06420 8210122
Fax: 06643 9627-78
a.stein@wittich-herbstein.de
www.wittich.de
Anzeigenwerbung | Beilagenverteilung | Drucksachen

Impressum: LAHNTAL AKTUELL

Das amtliche Bekanntmachungsorgan der Gemeinde Lahntal mit den Ortsteilen Goßfelden, Sarnau, Göttingen, Sterzhausen, Caldern, Kernbach, Brungershausen mit den öffentlichen Bekanntmachungen der Gemeinde Lahntal. Das Bekanntmachungsblatt „Lahntal aktuell“ mit den öffentlichen Bekanntmachungen erscheint wöchentlich. Herausgeber, Druck und Verlag: LINUS WITTICH Medien KG, 36358 Herbstein, Industriestraße 9-11, Telefon 06643/9627-0, Telefax Anzeigen 06643/9627-78. Internet-Adresse: www.wittich.de, E-Mail-Adresse: info@wittich-herbstein.de
Geschäftsführung: Hans-Peter Steil, Produktionsleitung: Frank Vogel
Verantwortlich für den amtlichen Teil und die Rubrik „Aus dem Rathaus“:: Der Gemeindevorstand der Gemeinde Lahntal, vertreten durch den Bürgermeister Manfred Apell, Oberdorfer Straße 1, 35094 Lahntal, Tel.: 06420/8230-0, Telefax: 06420/8230-30, E-Mail: info@lahntal.de
Verantwortlich für den übrigen redaktionellen Teil: David Galandt, Tel. 06643/9627-0.
Verantwortlich für den Anzeigenteil: Yasmin Hohmann, Tel. 06643/9627-0.
Alle erreichbar unter der Anschrift des Verlages. Innerhalb des Verbreitungsgebietes wird „Lahntal aktuell“ kostenlos an jeden normal erreichbaren Haushalt zugestellt. Im Bedarfsfall Einzelstücke durch den Verlag zum Preis von € 2,75 (inkl. Porto und gesetzliche MwSt.).
Für unaufgefordert eingereichte Manuskripte, Fotos und/oder Datenträger übernimmt der Verlag keinerlei Gewähr oder Haftung und sendet diese nicht zurück. Artikel müssen mit Namen und Anschrift des Verfassers gekennzeichnet sein. Gekennzeichnete Artikel geben die Meinung des Verfassers wieder, der auch verantwortlich ist. Schadensersatzansprüche sind ausgeschlossen. Für die Richtigkeit der Anzeigen übernimmt der Verlag keine Gewähr. Vom Verlag gestellte Anzeigenmotive dürfen nicht anderweitig verwendet werden. Für Anzeigenveröffentlichungen und Fremdbeilagen gelten unsere allgemeinen und zusätzlichen Geschäftsbedingungen und die z.Zt. gültige Anzeigenpreisliste.
Für nicht gelieferte Zeitungen infolge höherer Gewalt oder anderer durch den Verlag nicht zu verschuldender Ereignisse besteht kein Anspruch auf Entschädigung. Ansprüche auf Schadensersatz sind ausdrücklich ausgeschlossen. Vom Kunden vorgegebene HKS-Farben bzw. Sonderfarben werden von uns aus 4c-Farben gemischt. Dabei können Farbabweichungen auftreten, genauso wie bei unterschiedlicher Papierbeschaffenheit. Deshalb können wir für eine genaue Farbwiedergabe keine Garantie übernehmen. Diesbezügliche Beanstandungen verpflichten uns zu keiner Ersatzleistung. Für den Inhalt in dieser Zeitung eventuell abgedruckter „Wahlwerbung und/oder Anzeigen mit politischem Inhalt ist ausschließlich die jeweilige Partei/politische oder um Stimmen werbende Gruppierung/der Auftraggeber“ verantwortlich.

LINUS WITTICH Medien KG
Lokal informiert. Druck. Internet. Mobil.

LAHNTAL

WIR BITTEN SIE UM HILFE
WIR BENÖTIGEN WOHNRAUM

Liebe Mitbürgerin, lieber Mitbürger!

Die evangelische Kirchengemeinde und die Gemeinde Lahntal suchen dringend 2 Zimmer für eine Frau und ihre 15jährige Tochter aus der Ukraine. Englischkenntnisse vorhanden.

Weiterhin benötigen wir auch eine 2 bis 3-Zimmer-Wohnung für ein Schwesternpaar mit einer 13jährigen Tochter und einem Mini-Yorkshireterrier.

Wenn Sie Menschen, die vor dem Krieg in der Ukraine geflohen sind, Wohnraum anbieten möchten, kontaktieren Sie uns per **E-Mail: info@lahntal.de** oder **pfarramt.sterzhausen-caldern@ekkw.de**

Wir freuen uns über jeden Hinweis und bedanken uns für Ihre Unterstützung.

Pfarrer Ralf Ruckert
Begegnungslotse Mehmet Zeki Kirok

Bürgermeister
Manfred Apell

Aus dem Rathaus

Sehr geehrte Leserinnen und Leser, an dieser Stelle druckt der Verlag den folgenden Artikel aus Ausgabe 25/22 erneut und größer ab, um dessen Lesbarkeit zu verbessern. Wir bitten um Entschuldigung für den sehr kleinen Erstabdruck.

Ihr Verlag.

FAMILIENCAFÉ

Am 04. Juni 2022 fand erstmalig das Familiencafé in Göttingen statt. Auf Initiative von Monika und Stefanie Wallhäuser sowie Charlotte Wach wurde im Dorfgemeinschaftshaus Göttingen ein neuer Treffpunkt für interessierte Familien geschaffen.

Bei leckeren Snacks und Getränken, Bastel- und Spielmöglichkeiten für die Kinder standen vor allem die Gespräche, das Kennenlernen und Möglichkeiten der Vernetzung im Mittelpunkt des neuen Treffs in Lahntal.

Künftig soll das Familien-Café nun jeden ersten Samstag im Monat stattfinden. Das engagierte Team freut sich auf die großen und kleinen Gäste. Alle sind herzlich willkommen! Der nächste Treff ist am 2. Juli!

LAHNTAL TOTAL

Am 5. Juni fand der autofreie Sonntag statt, der in Lahntal ein voller Erfolg war!

Der Wettergott war uns wohlgesonnen, die zahlreichen Angebote interessant und die Musik sowie die kulinarischen Köstlichkeiten bestens vorbereitet.

Viele Besucher, eine großartige Stimmung und lauter zufriedene Gesichter – ein wirklich gelungenes Fest für alle Generationen!

Ein herzliches Dankeschön geht an alle Vereine, Organisationen und Initiativen, die sich so engagiert eingebracht haben und dazu beigetragen haben, dass sich Lahntal so gut präsentiert hat!

LAHNTAL FÜR ALLE

Unsere Dorfcafés laden ein

Generationentreffpunkt Krafts Hof |
vorerst nur sonntags, 15.00-17.00 Uhr
mittwochs ist der Digitallotse anwesend
Sterzhausen, Oberdorfer Str. 9 – **auch Testzentrum**

So. 3.7. 15.00 -Bingonachmittag mit Ortrud und Rolf -
Mi. 20.7. 16.00 - Bilderbuchkino -

Café Neue Mitte im GFZ
vorerst nur freitags, 15.00-17.00 Uhr
im Kultur- und Gemeinschaftszentrum
Goßfelden, Lindenstraße 15

Dorfcafé Caldern im DGH
dienstags, 15.00-17.00 Uhr
Dorfgemeinschaftshaus Caldern,
Kernbacher Str. 3

Weiterhin startet am 6. Juli wieder das **Begegnungscafé für Geflüchtete** immer mittwochs von 16-18 Uhr im evangelischen Gemeindehaus (Banghaus) in Goßfelden. Aktuelles unter der Rubrik „Kirchliche Nachrichten“.

AUFRUF! Die Dorfcafés freuen sich über jede:n Helfer:in! Einfach zu den Dorfcafézeiten melden.

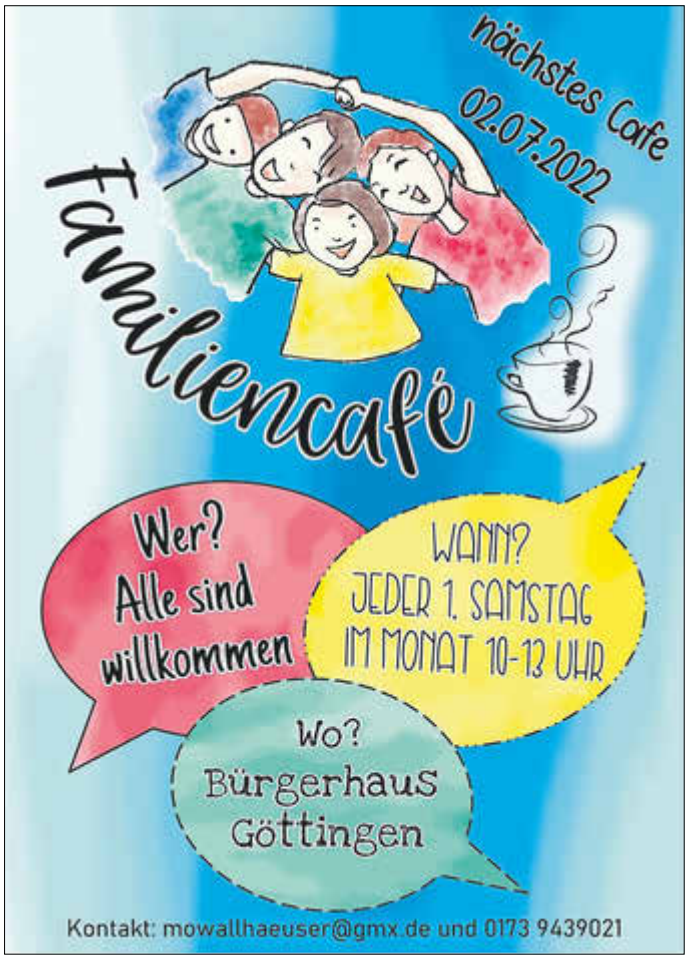

Lahntal DEMOKRATIE WERKSTATT

Einladung zur Demokratiewerkstatt Lahntal
29.06.2022, 18:00 – 19:30 Uhr
Krafts Hof Sterzhausen

Wir leben in Zeiten, die viele von uns verunsichern und beunruhigen. Die Demokratiewerkstatt (DW) bietet einen Raum, in dem über verschiedene Themen, die Sie als Bürger*innen beschäftigen, gesprochen, diskutiert und gelernt werden kann.

In der kommenden DW möchten wir uns mit den anstehenden Bürgermeisterwahlen auseinandersetzen. Sie wollen mehr erfahren? Dann kommen Sie zur nächsten Demokratiewerkstatt am **29.06.2022 um 18.00 Uhr im Krafts Hof in Sterzhausen.**

Weitere Informationen zum Projekt Demokratiewerkstätten und zur Anmeldung über den QR-Code oder die Homepage der vhs (https://www.vhs-marburg-biedenkopf.de/demokratiewerkstatt/). Eine vorherige Anmeldung ist nicht notwendig, erleichtert uns aber die Organisation.

Rückfragen und Kontakt:
Ronja Lindenberg, vhs: 06461 793145 oder
LindenbergR@Marburg-Biedenkopf.de

Für Getränke und Snacks ist gesorgt. Wir freuen uns auf Sie!

LAHNTAL FÜR ALLE Generationen- und Familienzentrum

vhs

SENIOREN

Senioren aktiv in LAHNTAL

Wöchentliche Angebote für Senioren:

Digitale Sprechstunde

Unsere „Digitalen Lotsen“ helfen Ihnen gerne bei Nachrichtendiensten (WhatsApp/Signal usw.), E-Mails, Telefon- oder Videokonferenzen langsam und verständlich und Sie können alles direkt am eigenen Gerät ausprobieren.
Die Sprechstunde findet mittwochs von 15:00 - 17:00 Uhr im Computerraum Generationentreffpunkt Krafts Hof, Oberdorfer Str. 9, Sterzhausen statt.
Für dieses kostenlose Angebot ist eine Anmeldung erforderlich! Bitte melden Sie sich bei Karin Maiwald, Tel.: 06420/8230-52 oder E-Mail karin.maiwald@lahntal.de an.

Gemeinsamer Lauf-/Gehtreff

Mittwochs 14 Uhr (Treffpunkt Parkplatz vor Friseur Haaribo Sterzhausen)
Ansprechpartner ist Fam. Buhl. Weitere Informationen unter Tel. 06420 8381838

Herzlich Willkommen!

Gut informiert durch Ihre Heimat- und Bürgerzeitung

Senioren aktiv in LAHNTAL

Filmvorführung von Karl Krantz „Der sagenhafte Burgwald“ im DGH Göttingen

Dienstag, den 19. Juli 2022

15:00 Uhr Kaffee, Kuchen und Filmvorführung
im DGH Göttingen, Am Rauschenberg 2, 35094 Lahntal

Karl Krantz präsentiert seinen neuesten Film
Diesmal nimmt uns Karl Krantz mit auf eine Reise durch den Burgwald. Hier gibt es viele Sagen und Mythen und natürlich auch märchenhafte Wesen, wie man oben sehen kann (Habt ihr sie erkannt?). Lassen wir uns verzaubern vom geheimnisvollen Burgwald.

Genießen Sie im DGH Göttingen bei Kaffee und Kuchen den neuesten Film von Karl Krantz. Seine Filme haben schon bei früheren Veranstaltungen begeistert.

Es wird eine begrenzte Teilnehmerzahl geben – bitte rechtzeitig anmelden! Sie können sich **bis einschließlich 13.07.2022** unter soziales@lahntal.de oder telefonisch bei Karin Maiwald, 06420/8230-52 oder Max Frauenlob, Tel. 06420/8230-27 anmelden.

Wir freuen uns auf Ihren/Euren Anruf!

Herzlich Willkommen!

KIRCHLICHE NACHRICHTEN

Ev. luth. Kirchengemeinde Goßfelden/Sarnau

Pfrin. Sandra Niemann 06423 / 7342
Roßweg 16 - 35094 Lahntal-Goßfelden
E-Mail: pfarramt.gossfelden@ekkw.de
Homepage: www.kirche-lahnfels.de
Küsterin Goßfelden: Bärbel Lies 06423 / 7962
Küsterin Goßfelden: Helga Bosshammer 06423 / 1375
Küster*in Sarnau: Ehepaar Karl u. Helga Dersch 06423 / 1321
Verwaltungsassistentin: Sabine Bosshammer 06423 / 7344

Mittwoch, 29. Juni
19:00 Uhr Posaunenchor Lahnfels

Samstag, 2. Juli
19:30 Uhr **Gottesdienst** in **Sarnau** mit Abendmahl (alkoholfrei)
Pfarrerin Sandra Niemann
Konfirmandenabendmahl mit der ganzen Gruppe!

Sonntag, 3. Juli (3. So. Trinitaits)
10:00 Uhr **Gottesdienst** zur **Konfirmation** in **Sarnau**,
mit dem Posaunenchor Lahnfels; QZ (Quartett); Pfarrerin Sandra Niemann

Unsere **Konfirmand*innen** I Gruppe:
Bosshammer, Celine
Geisel, Mia
Hergenröder, Leon
Löchel, Tyler
Merle, Lenn
Perthel, Lena
Swoboda, Lea-Sophie
Tober, Jakob

WOCHENSPRUCH
Der Menschensohn ist gekommen, zu suchen und selig zu machen, was verloren ist.
Lukas 19,10

Montag, 4. Juli
19:30 Uhr Kirchenchor Lahnfels; Sarnau

Dienstag, 5. Juli
15:00 Uhr Konfigruppe II in Sarnau
zur Vorbereitung der Konfirmation
19:30 Uhr Gitarrenclub „Saitenwind“; Sarnau

Mittwoch, 6. Juli
19:00 Uhr Posaunenchor Lahnfels

HINWEISE
Der BIBELKREIS trifft sich nach den Sommerferien wieder!
Die KIRCHEN in Goßfelden und Sarnau sind geöffnet als Ort der Stille zum persönlichen Gebet.
Im GOTTESDIENST - empfehlen wir eine Maske zu tragen!
KURZANDACHT am Telefon
Tägl. 5 Min. mit Pfarrer*innen aus dem Kirchenkreis, Tel. 06421/1750775
SPENDENKONTO: Kirchenkreisamt Marburg
DE 17 5335 0000 0000 0124 67 / HELADEF1MAR / STICHWORT: Eigene Gemeinde

Herzliche Grüße,
Ihre Sandra Niemann

Evangelische Kirchengemeinde Rosphetal - Mellnau

Homepage: www.rosphetal-mellnau.de
eMail: Pfarramt.Rosphetal-Mellnau@ekkw.de;
Pfarrerin Wilma Ruppert-Golin,
Pfarrweg 5, 35083 Wetter-Oberrosphe Tel.: 06423-7171
Verwaltungsassistentin im Kooperationsraum „Region Christenberg-Wetter“:
Sabine Terlinden, Klosterberg 3, 35083 Wetter Tel.: 06423-2007
Organistin: Marlies Peter Tel.: 0176 5482 8034
Küsterin Unterrosphe: Janina Hessenmüller Tel.: 0171 6999 848
Küster Oberrosphe Heinrich Herrmann Tel.: 06423-6871
Küster Mellnau: Michael Warwel Tel: 0160 175 0071

Sonntag, 03.07.2022
18.00 Uhr **Gottesdienst in der Kirche in Unterrosphe**

Dienstag, 05.07.2022
KU nach Vereinbarung
19.00 Uhr Treffen der Burgwaldsaiten -je nach Wetterlage - im oder vor dem Ev. Gemeindehaus in Oberrosphe

Mittwoch, 06.07.2022
19.00 Uhr **Friedensgebet in der Kirche in Oberrosphe (jeden ersten Mittwoch im Monat!)**

Der Posaunenchor trifft sich nach Vereinbarung. Termin und Ort bitte bei Heinz Höfer nachfragen Tel.: 06423-6194
Tägliche Telefonandachten sind unter der Nummer 06421-1750775 zu hören.
Die Kirchen sind an allen Tagen geöffnet.
Vom 27.06-02.07.22 ist das Pfarramt nicht besetzt. In dringenden Fällen übernimmt Pfr. Matthias Franz die Vertretung. Tel.: 06423-6107; Mail: Matthias.Franz@ekkw.de

Ev. Kirchengemeinde Sterzhausen-Caldern mit Kernbach und Brungershausen

Pfarrer Ralf Ruckert
Oberdorfer Straße 14, 35094 Lahntal (OT Sterzhausen)
pfarramt.sterzhausen-caldern@ekkw.de
www.lahntalkirche.de
Kernpräsenzzeiten:
Das Pfarramt ist in der Regel verlässlich besetzt
Mo, Di, Do von 09:30 bis 12:30.
... aber natürlich auch „auf gut Glück“ und nach Vereinbarung.
+++“Heiße Drähte“+++

- **Pfarramt** anrufen 06420 93366 (mit dem Pfarrer sprechen, Verabredungen, Fragen...)
- **Mini-Andacht** „von Pfarrers Fensterbank“ und aktuelle **Informationen** 06420 822765 (Bandansage)
- **Telefonzugang zu Online-Gottesdiensten:** 069 50500951 wählen. Nach Aufforderung: 275 646 8698 #, dann nochmal #, dann 1526 # Die Stimme fordert sie auf, einen Namen zu nennen und danach nochmal „#“ zu drücken. Wenn Sie Ihren Namen nicht sagen möchten, genügt es aber auch, wenn sie einfach die Taste drücken.

Täglich 12 Uhr: Friedensgeläut (alle Glocken)

3. Sonntag nach Trinitatis – 3. Juli 2022
9:45 Uhr Gottesdienst – Pfarrer Ruckert – Ev. Kirche Sterzhausen
11:00 Uhr Gottesdienst – Pfarrer Ruckert – Nikolaikirche Caldern

Dienstag, 5. Juli 2022
15:00 Uhr Kleine Jungschar – Jungscharraum Sterzhausen
15:30 Uhr Konfirmanden 2023 – Gemeindehaus Sterzhausen
17:00 Uhr Konfirmanden 2023 – Pfarrhaus Caldern
19:15 Uhr Jungendtreff – Gemeindehaus Sterzhausen

Mittwoch, 6. Juli 2022
18:30 Uhr Friedensgebet – Kirche Kernbach
20:00 Bier im Paradies – Paradies Caldern (Klosterbergstr. 21)

Donnerstag, 7. Juli 2022
16:30 Uhr Große Jungschar – Gemeindehaus Sterzhausen

Kath. Kirchengemeinde St. Bonifatius

Kath. Pfarramt,
Frankenberger Strasse 5, 35083 Wetter Tel.: 06423/ 94 240
Fax: 06423/ 94 24 24
E-Mail: sankt-bonifatius-wetter@pfarrei.bistum-fulda.de
Homepage: www.katholische-kirche-frankenberg-wetter.de
Sekretariat
Mo 9.00-12.00/13.00-16.00,
Di 9.00 -12.00 u. 13.00 -16.00 06423/94 24 0
Mi 9.00-12.00, Do 9.00-12.00, Fr. 9.00 -12.00
Pfarradministrator P. Georg Assel OT 06423/94 24 0

Zur Pfarrei gehören die Ortsteile:
Wetter, Amönau, Mellnau, Niederwetter, Oberndorf, Oberrosphe, Todenhausen, Treisbach, Unterrosphe, Warzenbach, Lahntal-Brungershausen, Caldern, Göttingen, Goßfelden, Kernbach, Sarnau, Sterzhausen, Münchhausen, Niederasphe, Simtshausen, Wollmar
Sehr geehrte Pfarrgemeinde,
wir freuen uns, unsere Gottesdienste wie folgt feiern zu können:

Samstag, 2. Juli 2022
10.00 Hl. Messe
Sonntag, 3. Juli 2022
10.00 Hochamt
Kollekte für die Weltkirche
Mittwoch, 6. Juli 2022
18.00 Hl. Messe, anschl. Rosenkranzgebet
Donnerstag, 7. Juli 2022
19.00 PGR-Sitzung

Evangelische Stadtmission Wetter, Goßfelden, Niederasphe

Stadtmission Wetter, Bahnhofstraße 6
Gemeindehaus Niederasphe, Amönauer Weg 10
Homepage: chrischona-wetter-niederasphe.de
Gemeinschaftspastor ab 01.09.2022 Thomas Huth.
Bis dahin in Vertretung der Gemeindeleitung Barbara Hallenberger, Tel. 06452/938764
Die Präsenz-Veranstaltungen finden wegen der Corona-Pandemie unter Einhaltung der verordneten Hygienemaßnahmen und Abstandsregelungen statt und stehen unter Vorbehalt.

Donnerstag, 30. Juni
09:00 Uhr Frauengebetskreis in Wetter, Stadtmission
19:30 Uhr Bibelgesprächskreis in Niederasphe, Gemeindehaus
Freitag, 01. Juli
16:30 – 18:00 Uhr Kindertreff in Niederasphe, Gemeindehaus
Sonntag, 03. Juli
14:30 Uhr Verabschiedungsgottesdienst von Melanie Zollfrank mit Familie in Niederasphe, Gemeindehaus mit Erwin Siefkes, anschließend Einladung zu Kaffee und Kuchen
Dienstag, 05. Juli
19:00 Uhr Frauengebetskreis in Niederasphe
Mittwoch, 06. Juli
14:30 Uhr Bibelgesprächskreis in Wetter, Stadtmission
18:30 Uhr „J@W“ Jesus-at-Work in Niederasphe, Gemeindehaus (Treffen für junge Leute ab 12 Jahren)
20:00 Uhr Hauskreis in Wetter
Donnerstag, 07. Juli
09:00 Uhr Frauengebetskreis in Wetter, Stadtmission
19:30 Uhr Bibelgesprächskreis in Niederasphe, Gemeindehaus
Freitag, 08. Juli
16:30 – 18:00 Uhr Kindertreff in Niederasphe, Gemeindehaus

VEREINE UND VERBÄNDE

Grenzgangverein Goßfelden

Teilnahme am Grenzgang in Buchenau

Der Grenzgangverein Goßfelden nimmt in Buchenau am Samstag den 23.07.2022 am Grenzbegang und am Sonntag den 24.07.2022 am Festzug teil.
Für beide Veranstaltungen möchten wir gemeinsam mit einem Bus anreisen.
Am Samstag starten wir vom Dorfplatz in Goßfelden um 06:00 Uhr. Die Rückfahrt ist für 14:30 Uhr vom Frühstücksplatz Dornochsenberg geplant. Die Teilnahme ist in Vereinskleidung (Poloshirt/Jacke/Mütze) erwünscht.
Für die, die nicht ganz so gut zu Fuß sind, gibt es ab 8:15 Uhr die Möglichkeit mit einem Pendelbus von der Bushaltestelle B62 Buchenau Mitte, direkt zum Frühstücksplatz Dornochsenberg zu fahren.
Am Sonnntag starten wir vom Dorfplatz in Goßfelden um 12:30 Uhr zur Festzugaufstellung Bahnhofstraße in Buchenau. Um 18:00 Uhr wird uns ein Bus am Festplatzgelände in Buchenau zur Heimfahrt abholen. Die Teilnahme ist in Vereinskleidung erwünscht (Weste, wenn nicht vorhanden Poloshirt/Mütze). Neben den Fußgruppen nehmen wir am Festzug mit einem Motivwagen und unseren Grenzläufern teil.
Für die Veranstaltungen bitten wir zur besseren Planung um Anmeldung bei Rolf Bickhard Telefon 06423-6369 (AB) oder eMail: vorstand@grenzgangverein-gossfelden.de
Der Vorstand des Grenzgangverein Goßfelden hofft auf rege Teilnahme und wünscht zwei tolle harmonisch verlaufende Tage mit den Freund,-innen der anderen Grenzgangsgemeinden.

MFV Lahntal

Motorradfreunde Lahn- und Wettschaftstal

Es war Sonntag, der 20. Juni, das Wetter war angenehm sonnig warm, aber nicht zu heiß und die Pandemieauflagen weitestgehend gelockert, also ideale Bedingungen für unsere schon länger geplante Ausfahrt zu der Lahnquelle. Start war wieder an der Brücke in Sarnau, dann führte uns die wieder mal von Walter Zimmer ausgearbeitete Tour über die B62 nach Niederlaasphe über schöne Nebenstraßen nach Dotzlar und Sachsenberg und bei Feudingen an das Forsthaus zur Lahnquelle, wo wir eine ausgedehnte Mittagspause einlegten.
Zurück ging die Fahrt über Erntebrück und Bad Berleburg zu einem Biker-Treff in Dodenau. Nach einer kleinen Kaffeepause wurde dann der Heimweg nach Wetter angetreten. Teilgenommen haben 8 Personen auf 7 Maschinen und es waren wunderschöne 200 km.

Manfred Ballach

REHASPORTGRUPPE
anerkannt+zertifiziert DBS-GEPRÜFT

Zertifizierter ambulanter Herzsport mit ärztlicher Betreuung

Übungsstunden: Montags 16.30 – 17.45 Uhr und 18.00 – 19.15 Uhr

Übungsort: Bürgerhaus Caldern, Kernbacher Str. 3 **(findet zurzeit Outdoor statt)**

Ansprechpartner:
Petra Kus
Fachübungsleiterin Rehabilitationssport
„Innere Medizin“
Tel.: 06462 / 915177; Mobil: 0174 / 9191721
Mail: Petra.Kus@t-online.de

Jugendfußball TOTAL
am 16. Juli in Sarnau

Im Rahmen der 3-tägigen Jubiläumsveranstaltung der SG Lahnfels präsentieren wir Ihnen am Samstag, dem 16. Juli 2022, von 10.00 – 18.00 die gesamte Bandbreite der Jugendarbeit von den Bambinis bis hin zur A-Jugend.

Mit unterhaltsammen Jugendfussball in Form von Kleinfeldturnieren der G-/F-/E-/D- & C-Jugend Mannschaften sowie Saisonabschlussspielen der B- & A-Jugend Mannschaften gegen attraktive Gegner möchten wir Ihnen die Fußball-Jugendarbeit im Lahntal präsentieren.

Neben tollem Jugendfußball ist auch den ganzen Tag für das leibliche Wohl gesorgt, Bratwurst, Pommes, kalte Getränke sowie Kaffee und Kuchen.

Wir freuen uns schon jetzt auf Ihren Besuch und Ihr Interesse am Jugendfußball im Lahntal.

www.sglahnfels.de

NABU-Ortsgruppe Lahntal e.V

NABU-Jahreshauptversammlung im Banghaus

Die Jahreshauptversammlung der NABU-Ortsgruppe Lahntal fand in diesem Jahr wieder im Banghaus unter fast normalen Bedingungen statt. Der 1. Vorsitzende Joachim Backhaus gab bekannt, dass die derzeitige Mitgliederzahl 357 (Vorjahresmitgliederzahl 287) beträgt. Den sehr großen Zuwachs hat der Verein einer Werbekampagne des NABU-Bundesverbandes zu verdanken.
Herr Gerd Weide wurde für seine 40-jährige Mitgliedschaft geehrt. Für 25 Jahre Mitgliedschaft wurden in Abwesenheit Anke Seip, Marc Kranz und Timo Otto geehrt.
Im Laufe des vergangenen Jahres, so führte Joachim Backhaus weiter aus, wurde durch den im Vergleich zu anderen Jahren überdurchschnittlichen Einsatz vieler Mitglieder der Ortsgruppe unsere neue Maschinenhalle fertig gestellt. Zum Abschluss gab es für alle beteiligten Helfer ein Grillfest.
Neben den üblichen Arbeiten wie Obstbaum- und Heckenschnitt, Mähen der Wiesengrundstücke, Reinigen und Erneuern von ca. 660 Nistkästen verschiedenster Art wurde das 6. NABU-Apfelpressen auf dem Hof Swelam in Sarnau ausgerichtet. Über 500 Fünf-Liter-Kartons waren innerhalb kurzer Zeit verkauft.
Die vereinseigene Heidschnuckenherde, die aus zehn Tieren besteht, erhielt von wechselnden Betreuungsteams die nötige Beaufsichtigung. In diesem Frühjahr kamen noch vier Rinder des Roten Höhenviehs dazu, die ebenfalls beaufsichtigt werden mussten. Hierfür wurde ein entsprechender Plan erstellt.
Nach der Flutkatastrophe im Ahrtal spendeten Conny Nau und die NABU-Ortsgruppe für die Flutopfer 30 Rundballen Heu.
Im November wurde noch eine Hinweistafel am Dammshäuser Sandbruch nahe Sarnau aufgestellt.
Im selben Monat pflanzte die Kindergruppe, die von der Ehrenamtspauschale finanzierten Bäume und Sträucher, an der neuen Maschinenhalle. So ging ein arbeitsreiches Jahr zu Ende und es wurde wieder mal viel für unsere Natur getan.
Bei der Vorstellung der Ergebnisse der Nistkastenbelegung von Peter Großmann wurde unter anderem deutlich, dass die Feldsperlinge nun schon seit Jahrzehnten immer weniger Nistkästen besiedeln, wohingegen die Meisen einen positiven Trend aufweisen.
Zum Abschluss der Versammlung gab es noch kühle Getränke und einen deftigen Imbiss.
Danach zeigte Joachim Backhaus noch Bilder der Arbeitseinsätze des vergangenen Jahres.

NABU-Ortsgruppe Lahntal
Siegfried Kaul

Gerd Weide wird für 40-jährige Mitgliedschaft geehrt

Verein „Kinder sind unsere Zukunft“

„Wir lernen unsere Sinne kennen!“ in der Kita Kesterburg

Wir, die Kindertagesstätte Kesterburg, haben vom 30.05.-03.06.2022 mit unseren Vorschülern ein Wahrnehmungsprojekt durchgeführt und unsere fünf Sinne kenngelernt.
Nach unserem gemeinsamen Frühstück im Freien haben wir alle zusammen über das Thema „Unsere 5 Sinne“ gesprochen.
Mit unseren Sinnen können wir die Umwelt erleben und genießen. Sie helfen uns zu überleben und waren uns vor Gefahren.
Schnell konnten die Kinder die 5 Sinne aufgezählt.
Am ersten Tag haben wir den Sinn **SEHEN** untersucht und die Kinder in zwei Gruppen eingeteilt. Auf unserem großen Außengelände konnten wir uns gut verteilen. Wir haben viele Spiele zusammengespielt, die Augen verbunden und uns von „SEHENDEN“ führen lassen, um zu merken wie wichtig dieser Sinn ist.

Der 2. Tag stand unter dem Motto **RIECHEN und SCHMECKEN**. Auch hier haben wir die Sinne spielerisch kennengelernt. Unter anderem saßen wir alle (auch zwei Erzieher*innen) im Kreis und haben alle die Augen verbunden. Dann hat uns eine weitere Erzieherin verschiedene Essensproben und zwei Trinkproben gegeben. Nun haben wir versucht zu erraten, was das alles war, was gar nicht so einfach war.
Am 3.Tag haben wir uns mit dem **HÖREN** beschäftigt. Als wir draußen im Kreis saßen und die Geräusche von Weit und Nah zuhören, geschah etwas Unerwartetes. Denn auf einmal ertönte die Feuersirene und anschließend Polizei-, Krankenwagensirene. Alle waren total aufgeregt,
Am 4.Tag haben wir uns dem Sinn **FÜHLEN** angenommen. Das Highlight war unser Barfußpfad. In einem Karton gefüllt mit Sand haben wir 12 Murmeln gesucht und gefunden. Es war sehr lustig und lehrreich dazu. Zum Ausklang unserer gemeinsamen Woche gab es am letzten Tag einen Naturtag. Dort haben wir alle Sinne noch einmal geschärft. Es war ein schönes, lustiges, lehrreiches und lebensfrohes Projekt.

Unsere Dorfcafés laden ein !

Ausstellungseröffnung im Generationentreffpunkt Krafts Hof

Der Generationentreffpunkt Krafts Hof bietet einmal mehr eine Plattform für Lahntaler Künstler
Am 1.5.2022 wurde die Ausstellung von Michael Niemeyer-Milde eröffnet. Der Künstler lebt seit vielen Jahren in Sterzhausen und zeigt derzeit eine kleine Auswahl seines Schaffens im Dorfcafé. Die ganz unterschiedlichen Werke sind echte Hingucker. Die Ausstellung wurde von Herrn Niemeyer-Milde so gestaltet, dass sich die Kunst nicht aufdrängt, sondern vielmehr eine wohltuende Atmosphäre schafft. Allerdings lohnt sich eine eingehende Betrachtung der mit ganz verschiedenen Materialien gestalteten Bilder und Reliefs auf jeden Fall. Schauen Sie sonntags zur Cafézeit vorbei und verbinden Sie Kunstbetrachtung mit gemütlichem Genuss von Kaffee und Kuchen. Von 15 bis 17 Uhr ist geöffnet.
Wir danken Herrn Niemeyer-Milde herzlich für seine Bereitschaft, das Dorfcafé mit seinen Kunstwerken zu bereichern!

Kultur in Krafts Hof

Herzliche Einladung

zum

BINGONACHMITTAG

am Sonntag, den 3. Juli 2022

um 15 Uhr im Dorfcafé

in Krafts Hof, Sterzhausen, Oberdorfer Straße 9

mit Ortrud Lauer & Rolf Hose

Bei Kaffee und Kuchen können Sie ihr Glück herausfordern. Den Siegern winkt eine kleine Belohnung – und allen die Aussicht auf einen unterhaltsamen Nachmittag in netter Gesellschaft.

BINGO

Krafts Hof Generationen treff

Beachten Sie die Angebote
unserer Inserenten!

JOBS IN IHRER REGION
jobs-regional.de
Ein Produkt der LINUS WITTICH Medien Gruppe

AZUBI GESUCHT!
Du willst die Energiewende aktiv mitgestalten und einen Beruf erlernen, der Tradition mit modernster Technik verbindet?
DANN MELDE DICH!

Die beste Aussicht für Deine Zukunft!
Bewirb Dich jetzt für eine Ausbildung im
SCHORNSTEINFEGERHANDWERK

Wir haben noch freie Ausbildungsplätze für 2022 **in Wetter** und freuen uns auf Deine Bewerbung.

Du wirst demnächst Schule/Studium/Ausbildung erfolgreich abschließen oder hast bereits Deinen Abschluss und bist auf der Suche nach einer zukunftsorientierten handwerklichen Ausbildung? Du willst einen Beruf mit Zukunft und besten Karrierechancen erlernen? Einen mit Aussicht?

DANN FREUEN WIR UNS AUF DEINE BEWERBUNG.

Du hast noch Fragen zum Beruf oder Deiner Bewerbung? Ruf uns an. Wir helfen Dir gerne weiter und beantworten Deine Fragen.

Werde jetzt Schornsteinfeger/in (m/w/d) und komm ins Team Schwarz! **Wir freuen uns auf Dich.**

Schornsteinfegermeister Christoph Strube
In den Stöcken 26 • 35083 Wetter
Tel.: 06423-4104 • christophstrube@t-online.de

WITTICH MEDIEN
LINUS WITTICH
Lokal informiert. Druck. Internet. Mobil.

Aus der Menge
herausstechen

Hier ist man schon auf der Suche nach Ihnen!
Stellenmarkt Aktuell

Fußballsportverein 1926 Sterzhausen e. V.

Turnverein 1906 Goßfelden e.V.

Einladung zur Jahreshauptversammlung

Freitag, den 22. Juli 2022,
19:00 Uhr
Vereinshütte am Sportplatz Sarnau

Tagesordnung:

1. Begrüßung durch den Ersten Vorsitzenden
2. Feststellung der Beschlussfähigkeit
3. Gedenkminute zu Ehren verstorbener Vereinsmitglieder
4. Jahresberichte
   - des Ersten Vorsitzenden
   - der Abteilungsleiter*innen Leichtathletik, Tanzen, Turnen
   - des Kassierers
5. Bericht der Kassenprüfer*innen
6. Beschlussfassung über Voranschläge und Rechnungsbelegung für das Geschäftsjahr
7. Entlastung des Vorstandes
8. Wahl einer Kassenprüferin bzw. eines Kassenprüfers
9. Ehrungen, Ernennung von Ehrenmitgliedern
10. Beratung vorliegender Anträge
11. Verschiedenes

Anträge können bis zum 15.07.2022 schriftlich beim Ersten Vorsitzenden eingereicht werden.
Der Vorstand bittet um pünktliche und rege Teilnahme.
Im Anschluss an die JHV, lassen wir die Veranstaltung mit einem gemütlichen Beisammensein ausklingen.

Für den Vorstand
Peter Lauer

Der Turnverein 1906 Goßfelden im Internet: www.tv06-gossfelden.de

Turn- und Sportverein Caldern 1911 e.V.

Der neue ATP-Bewegungspfad in Caldern

Was bedeutet ATP-Bewegungspfad? Nein, es geht nicht um Tennis. ATP steht hier für **A**lltags-**T**rainings-**P**rogramm.
Das ATP wurde von der Bundeszentrale für gesundheitliche Aufklärung (BzgA) entwickelt, um möglichst viele Menschen wieder in Bewegung zu bringen. Ziel des ATP ist es, den Alltag drinnen und draußen als Trainingsmöglichkeit zu verstehen und dadurch ein effektives Mehr an Bewegung in das tägliche Leben einzubauen.
Aus diesem ATP-Programm entwickelte sich das Projekt ATP-Bewegungspfad. Hier werden an 10 Stationen leichte Übungen für Beweglichkeit, Kräftigung und Gleichgewicht angeboten. Der Pfad startet auf dem Dorfplatz am DGH Caldern und steht allen Mitbürgerinnen und Mitbürgern zur individuellen Nutzung zur Verfügung. Wer den Pfad lieber in einer kleinen Gruppe nutzen möchte, kann sich der Gymnastikgruppe des TSV Caldern anschließen oder an dem Einführungskurs teilnehmen.
Im Juli und August bietet der TSV Caldern einen kostenlosen Einführungskurs zu dem neuen Bewegungspfad an:
Freitags, 17:00 Uhr, Treffpunkt Dorfplatz am DGH Caldern
Auch Nichtmitglieder des Vereins können an diesem Kurs teilnehmen (die Teilnahme erfolgt dann allerdings auf eigene Gefahr).
Nähere Informationen erteilt gerne Elke Pethe, Tel. 06420 1510

WISSENSWERTES

Möbel Elektrogeräte Sonderabfall

Abholungen wiederverwendbarer Möbel und Elektrogeräte: findet wieder statt.
Bitte wenden Sie sich zur Terminvereinbarung direkt an die Praxis GmbH Marburg unter der Rufnummer 06421 873330.
Die nächsten **Sonderabfall-Kleinmengensammlungen** finden an folgenden Samstagen von 10 bis 12Uhr statt:

02.07.2022	Marburg (Müllumladestation Marburg-Wehrda, Siemensstraße 5)
09.07.2022	Stadtallendorf (Bauhof, Niederrheinische Straße 26b)
16.07.2022	Biedenkopf (Bauhof, Mühlweg 18)

Weitere Auskünfte erteilt die Abfallwirtschaft Lahn-Fulda, Marburg, Telefon 06421/94899-12.

Eilige Anzeigen per E-Mail aufgeben:
anzeigen@wittich-herbstein.de

Raten Sie mit!!! Raten Sie mit!!! Raten Sie mit!!!

Sudoku – Schwierigkeitsgrad: 2

					1			
7			2	4	6			
		1		7		3		2
		6	7		4	5		
3	5				2	6		
4						7	2	
		8		6		2	7	5
					8			
9	2	5	3				4	

50% günstiger & kostenlose Produkte
Bei Promotion Videos: www.eyecatchs.de

Ihr VORWERK - Kundenberater
Manfred Maaß Tel. 0175 - 8111053

Pfälzer Qualitäts-Frühkartoffeln
Annabelle, festkochend, goldgelb - 10 Kilo 16,50 Euro
Verkauf: Jeden Freitag ab LKW
14 bis 17 Uhr, Gemeinedeverwaltung Sterzhausen
Früchte Berndt, Weitershausen
Tel.: 06420/82 27 26

Resul Özcan
Garten- & Landschaftsbau
Pflasterarbeiten
Fliesenarbeiten
Trockenbau
Gartenpflege
Erdarbeiten
Baggerarbeiten
Biedenkopfer Str. 4B
35094 Lahntal
Tel.: 06423 - 96 98 17
Fax: 06423 - 96 98 37
Mobil: 0177 - 4 12 80 04
kontakt@resul-gartenbau.de
www.resul-gartenbau.de

**Wärme aus der Natur –
Ihr Spezialist für erneuerbare Energien**
NIBE
NIBE Wärmepumpen
Für Neubau und Modernisierung
Weitere Infos zur Förderung unter www. bafa.de
Bis zu 45% Förderung
Wir beraten Sie gerne!
LEGUAN Energiesysteme
PELLETÖFEN UND WÄRMEPUMPEN
Heizen Sie sauber, umweltbewusst und platzsparend.
Leguan Energiesysteme • Frauenbergstr. 22 • 35039 Marburg
Tel.: 06421/3 04 80 60 • www.leguan-energiesysteme.de

STADTWERKE MARBURG
Ihr regionaler Ansprechpartner für Strom und Gas.
☎ (06421) 205 505

Rinis Brautmoden
in Bendorf bei Koblenz
www.rinis-brautmoden.com

St. Elisabeth Dienstleistungen GmbH
LEBENSRAUM
www.Naturmoebel-Marburg.de
Mo.-Fr.: 10-18 Uhr
Sa.: 10-15 Uhr
Wildeiche & Kernbuche geölt:
Die modulare Massivholzküche
– frei kombinierbar & umzugsfreundlich!
exklusive NATURMÖBEL
DIREKT IN MARBURG!
Alte Kasseler Str. 43
35039 Marburg · Tel.: 06421 686190

Rohr & Kanalreinigung

Ihr Ansprechpartner für Ihre Region

Thomas Backhaus „Wir beseitigen jede Verstopfung"

ab 55,- € zzgl. 19% MwSt.

- Rohrreinigung
- Kanalreinigung
- TV-Untersuchung
- Rohrsanierung
- Dachreinigung
- Rohrarbeiten
- Rohr in Rohrsanierung

Kostenlose An- u. Abfahrt im Landkreis Marburg

06421 - 65 099 72*

RohrFrei24

Rohr & Kanalreinigung

*Anrufweiterleitung Firmensitz Lollar

Wir kaufen Wohnmobile + Wohnwagen

03944-36160 www.wm-aw.de Fa

www.kragimmobilien.de

• Immobilienrente • Teilverkauf
• Umkehrhypothek

Alle „Berater" sind Produktverkäufer und haben andere Interessen als Sie. Wir nicht. Wir kennen alle Produkte. Sie bekommen bei uns eine unabhängige, auf Ihre Bedürfnisse zugeschnittene Lösung zu dem Thema „Wohnen bleiben und Geld bekommen".

Gerne beraten wir Sie persönlich.

Rufen Sie gleich an!
Ihr lokaler Experte in Immobiliensachen:
Jürgen Krag

KRAG 06462-9148-0

Menue & mehr

Catering-Service & Essen auf Rädern

Die Kochprofis aus Wetter

St.Elisabeth Dienstleistungen GmbH

Telefon: 06423 / 96 95 577

Schulstraße 29a · 35083 Wetter

mum@elisabeth-verein.de

WWW.WITTICH.DE

Schneider Bestattungen

Bestattermeister
Frank Ortmüller
Bahnhofstr. 15
35083 Wetter
www.bestattungen-lahntal.de

Telefon 06423 / 6781

Numismatiker sucht Münzen aller Art

Numismatiker kauft Münzen aller Art zum Sammlerwert.
Kaufe einzelne Münzen sowie ganze Münzsammlung

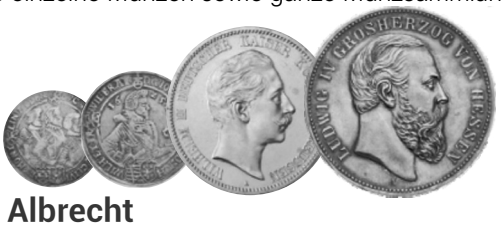

Herr Albrecht

Vereinbaren Sie heute noch einen Termin

0151 688 39 338

Schule Machen Ohne Gewalt

SMOG e.V.

www.smogline.de

Tel. 06677 - 918211

LW-FLYERDRUCK.DE

Ihre Onlinedruckerei von LINUS WITTICH Medien