

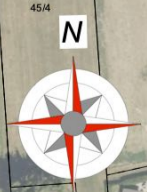

Räumliche Lage (TK25, unmaßstäblich)

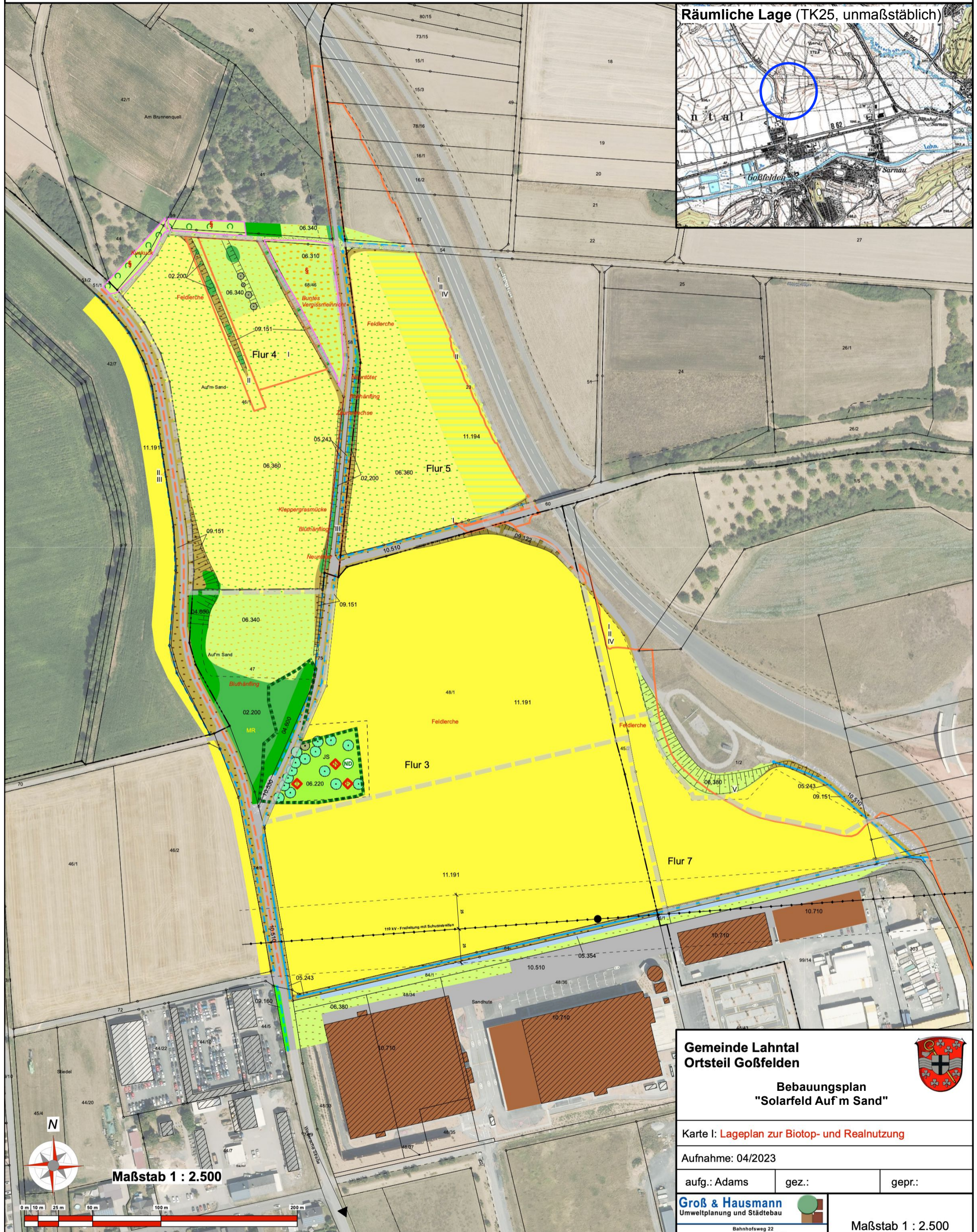

**Maßstab 1 : 2.500**

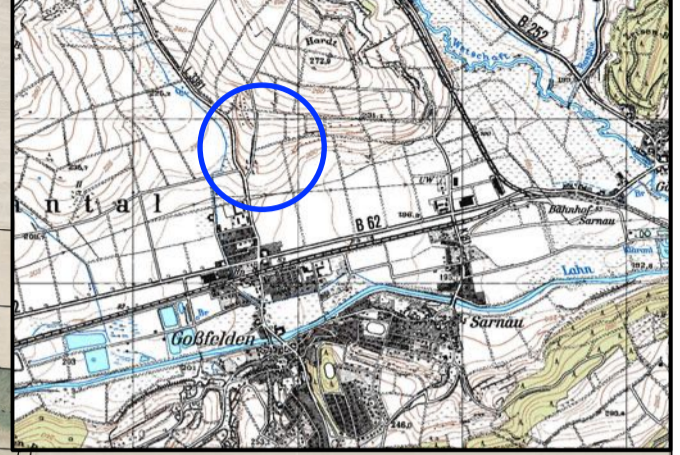

Datengrundlage: Hessische Verwaltung für Bodenmanagement und Geoinformation

**Gemeinde Lahntal  
Ortsteil Goßfelden**

**Bebauungsplan  
"Solarfeld Auf m Sand"**

Karte I: Lageplan zur Biotop- und Realnutzung

Aufnahme: 04/2023

aufg.: Adams	gez.:	gepr.:
--------------	-------	--------

**Groß & Hausmann**  
Umweltplanung und Städtebau

Bahnhofsweg 22  
35096 Weimar (Lahn)  
FON 06426/92076 \* FAX 06426/92077  
http://www.grosshausmann.de  
info@grosshausmann.de

**Maßstab 1 : 2.500**

Hinweis: Dieser Plan enthält rechtlich geschützte Informationen

## Bestandslegende

(Biotoptypen nach KompVO)

-  02.200 Gebüsch, frisch, heimisch
-  03.130 Streuobstbestand, extensiv
-  04.600 Feldgehölz
-  05.354 Periodische Becken
-  06.220 Intensive Weidefläche
-  06.310 Extensive Flachland Mähwiese (LRT 6510)
-  06.340 Wiese, mäßig intensiv
-  06.360 Einsaat aus Futterpflanzen
-  06.380 Ruderale Wiese
-  09.122 Saum, trocken, artenreich
-  09.151 Saum, frisch, artenarm
-  09.160 Straßenrand, intensiv gepflegt
-  10.510 Völlig versiegelte Fläche
-  10.530 Schotter, Sand etc., Versiegelung wasserdurchlässig
-  10.610 Feldweg bewachsen
-  10.670 Schotter bewachsen
-  10.710 Dachfläche, nicht begrünt
-  11.191 Acker, intensiv
-  11.194 Acker, mit Artenschutzmaßnahmen
-  04.110 Obstbaum (heimisch)
-  04.120 Nadelbaum
-  05.243 Graben, arten-/strukturarm, wasserführend/temporär/verrohrt

## Biotope und Schutzgebiete

 Biotopbestände, vorrg. zu erhalten, i.S. Vermeidung/Minderung § 13 BNatSchG

§

Gesetzlich geschützter Biotop/LRT nach Anlage 1 der Richtlinie 92/43/EWG und/oder § 30 BNatSchG/§ 25 HeNatG



Naturdenkmal "Kieferngruppe"

## Artenschutzbefunde

**Art**

besondere Art



strukturelle Brut- und Ruhestätte (T: Totholz; N: Nisthilfe Kleinhöhle; F: Fledermauskasten)

## Nachweisort invasive Art

JS

Japanischer Staudenknöterich

## Nachrichtlich



Grenze des planerischen Geltungsbereich



Kompensationsmaßnahme

Geometrie: tatsächlich/schematisch

I: Grünland Neueinsaat

II: Hecken-/Gebüschpflanzung, Feldgehölz Neuanlage

III: Entsiegelung, Wegerückbau

IV: Einzelmaßnahmen zugunsten von FFH-Arten

V: Rekultivierung

Quelle: Natureg 2023

**MR**

ehem. Magerrasen, verbuscht

Quelle: Hess. Biotopkartierung 1992

Natureg 2023

**Gemeinde Lahntal  
Ortsteil Goßfelden**



**Bebauungsplan  
"Solarfeld Auf'm Sande"**

Bestandslegende

Aufnahme: 04/2023

aufg.: Adams

gez.:

gepr.:

**Groß & Hausmann**  
Umweltplanung und Städtebau



Bahnhofsweg 22  
35096 Weimar (Lahn)  
FON 06426/92076 \* FAX 06426/92077  
http://www.grosshausmann.de  
info@grosshausmann.de

Hinweis: Dieser Plan enthält rechtlich geschützte Informationen